

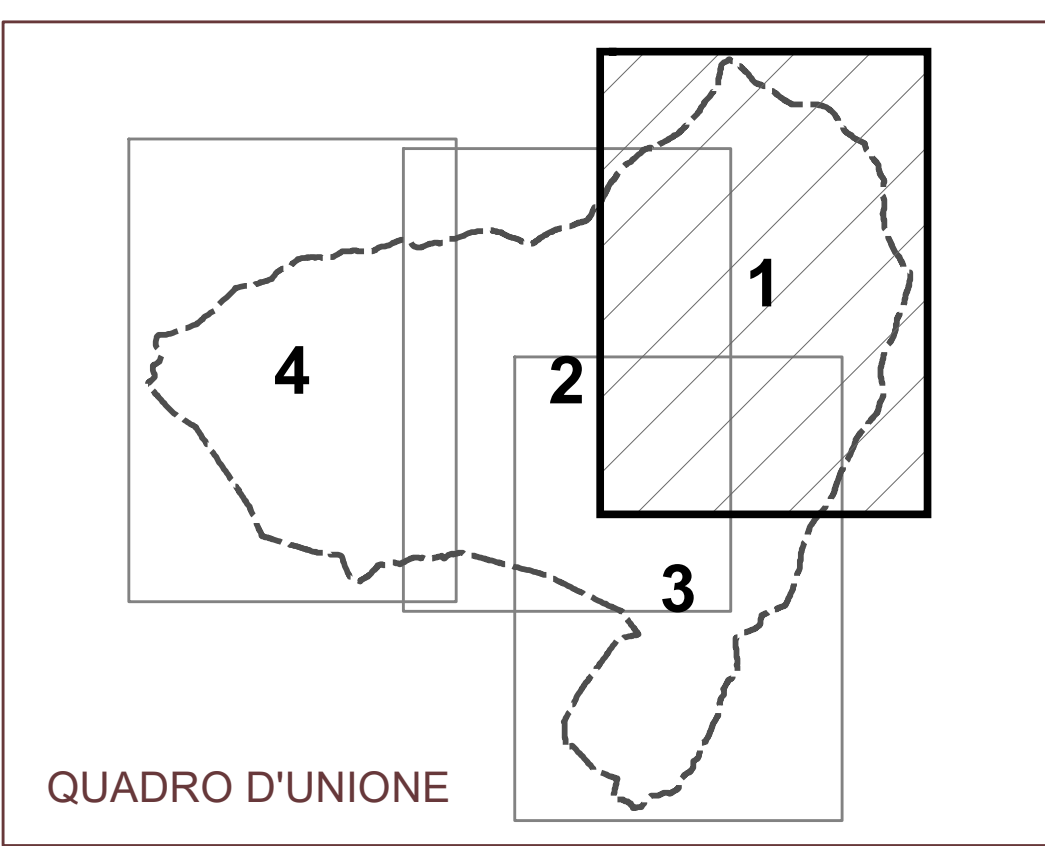

redatto in forma associata dai comuni di
Montefiorino, Palagiano e Prignano sulla Secchia

PIANO URBANISTICO GENERALE COMPONENTE STRATEGICA INVARIANZE STRUTTURALI DI COMPETENZA COMUNALE



QUADRO D'UNIONE

MONTEFIORINO



Progettisti
Ezio Righi
Claudio Fornaciari

Collaboratori
Emiliano Righi
Simone Rumi

novembre 2020



TAVOLA

1:5.000

Classificazioni del territorio <ul style="list-style-type: none">Sentiero urbanizzatoCentro storicoInsediamento storico del territorio rurale La sicurezza e la salute sul territorio <ul style="list-style-type: none">Rispetto assoluto delle frane attiveFascia di attenzione delle frane attiveFascia di rispetto alle condotte forzatePertinetto di rispetto ai pozzi di metanoFascia di attenzione ai giacimentiArea di rispetto per la riserva acque minerali	La protezione del paesaggio <ul style="list-style-type: none">Progetti di tutela recupero e valorizzazione: Parco delle collineProgetti di tutela recupero e valorizzazione: Parco del tartufoVisuale di paesaggio costruito, naturale e di singolarità geologicaVisuale di paesaggio costruito, naturale e storico culturaleVisuale di paesaggio costruito e naturaleVisuale di paesaggio naturale, naturalistico e di singolarità geologicaVisuale di paesaggio naturale, naturalistico e storico culturale <ul style="list-style-type: none">SentieriFascia di attenzione ai crinaliFascia di rispetto ai calanchi <ul style="list-style-type: none">Patrimonio arboreo protettoCostruzioni soggette a riqualificazione e integrazione con il contestoCostruzioni con impatto sul paesaggio	La tutela del patrimonio culturale <ul style="list-style-type: none">★ Costruzioni di eminenza storico-architettonico● Costruzioni di interesse storico-architettonico▲ Costruzioni di pregio storico-culturale e testimoniale● Costruzioni di pregio soggette a ripristino <ul style="list-style-type: none">MoestaMonumento commemorativo del territorio <ul style="list-style-type: none">Potenzialità archeologica: zona A1Potenzialità archeologica: zona A2Potenzialità archeologica: zona BPotenzialità archeologica: zona C
---	---	---

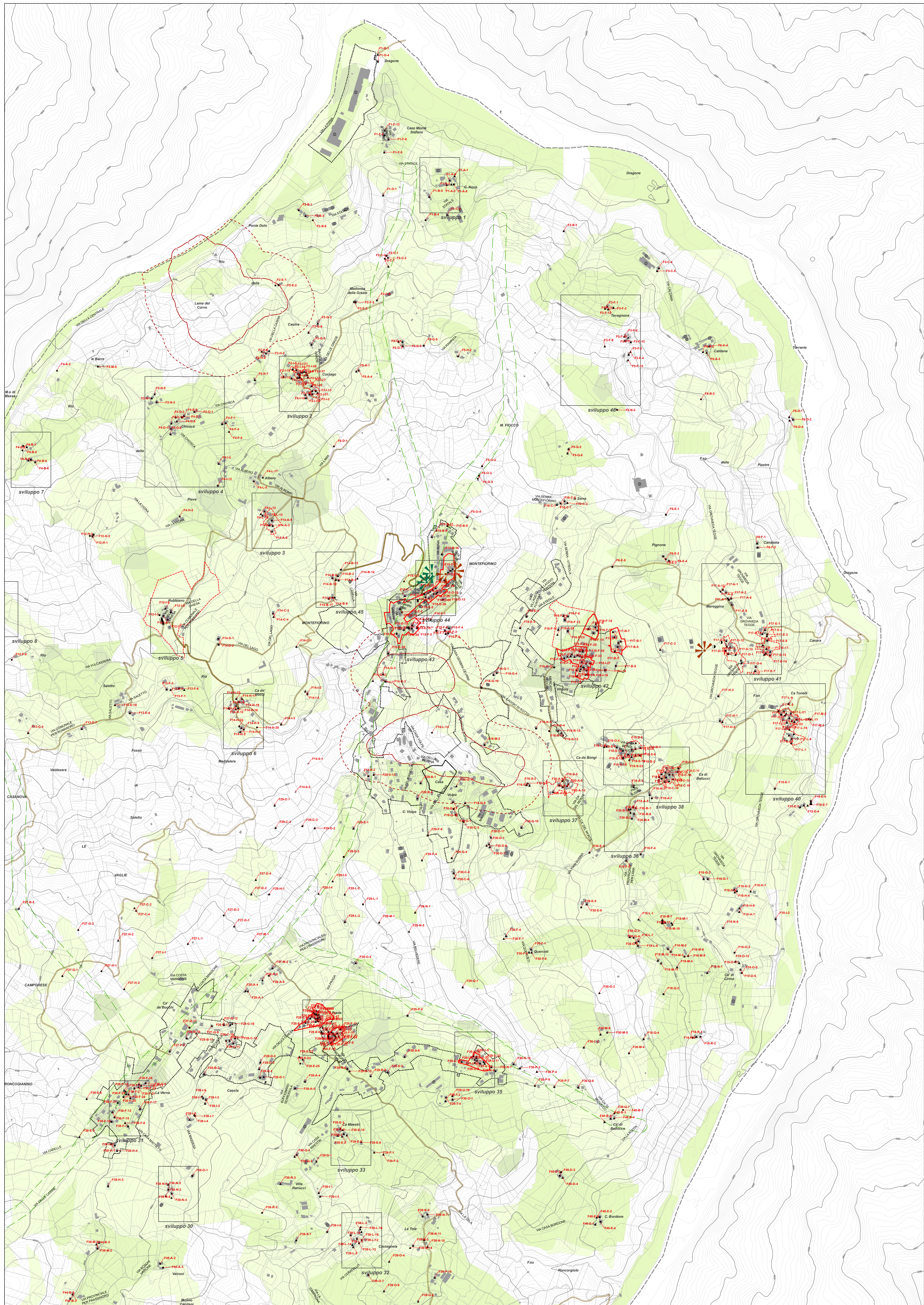



redatto in forma associata dai comuni di
Montefiorino, Palagiano e Prignano sulla Secchia

PIANO URBANISTICO GENERALE COMPONENTE STRATEGICA INVARIANZE STRUTTURALI DI COMPETENZA COMUNALE

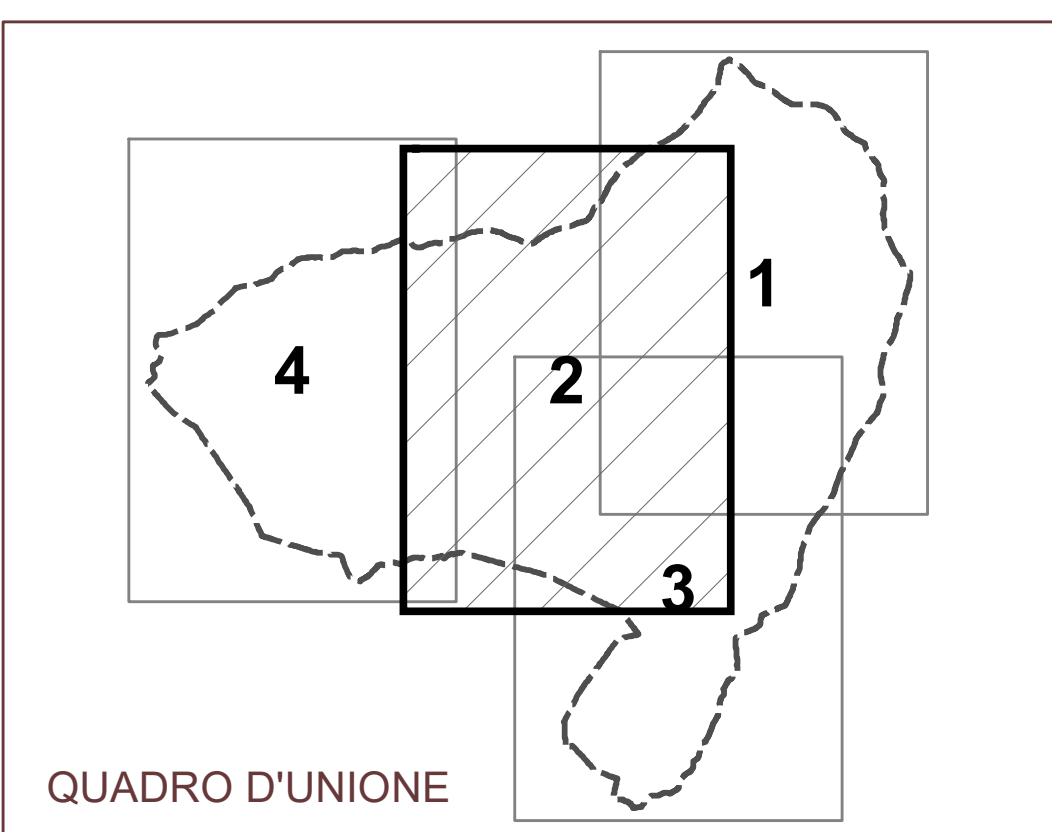

QUADRO D'UNIONE

Classificazioni del territorio <ul style="list-style-type: none">Sentiero urbanizzatoCentro storicoInnesdamento storico del territorio rurale La sicurezza e la salute sul territorio <ul style="list-style-type: none">Rispetto assoluto delle fasce attiveFascia di attenzione alle condotte forzatePerimetro di rispetto ai pozzi di metanoFascia di attenzione ai gasdottiArea di rispetto per la riserva acque minerali	La protezione del paesaggio <ul style="list-style-type: none">Progetti di tutela recupero e valorizzazione: Parco delle olivelleProgetti di tutela recupero e valorizzazione: Parco del tartufoVisuale di paesaggio costruito, naturale e di singolarità geologicaVisuale di paesaggio costruito, naturale e storico culturaleVisuale di paesaggio costruito e naturaleVisuale di paesaggio naturale, naturalistico e di singolarità geologicaVisuale di paesaggio naturale, naturalistico e storico culturale <ul style="list-style-type: none">SentieriFascia di attenzione ai crinaliFascia di rispetto ai calanchi <ul style="list-style-type: none">Patrimonio arboreo protettoCostruzioni soggette a riqualificazione e integrazione con il contestoCostruzioni con impatto sul paesaggio	La tutela del patrimonio culturale <ul style="list-style-type: none">Costruzioni di emittenza interesse storico-architettonicoCostruzioni di interesse storico-architettonicoCostruzioni di pregio storico-culturale e testimonialeCostruzioni di pregio soggette a ripristinoMoestaMonumento commemorativo del territorio <ul style="list-style-type: none">Potenzialità archeologica: zona A1Potenzialità archeologica: zona A2Potenzialità archeologica: zona BPotenzialità archeologica: zona C
--	--	--

Progettisti
Ezio Righi
Claudio Fornaciari

Collaboratori
Emiliano Righi
Simone Rumi

novembre 2020

2 TAVOLA

1:5.000

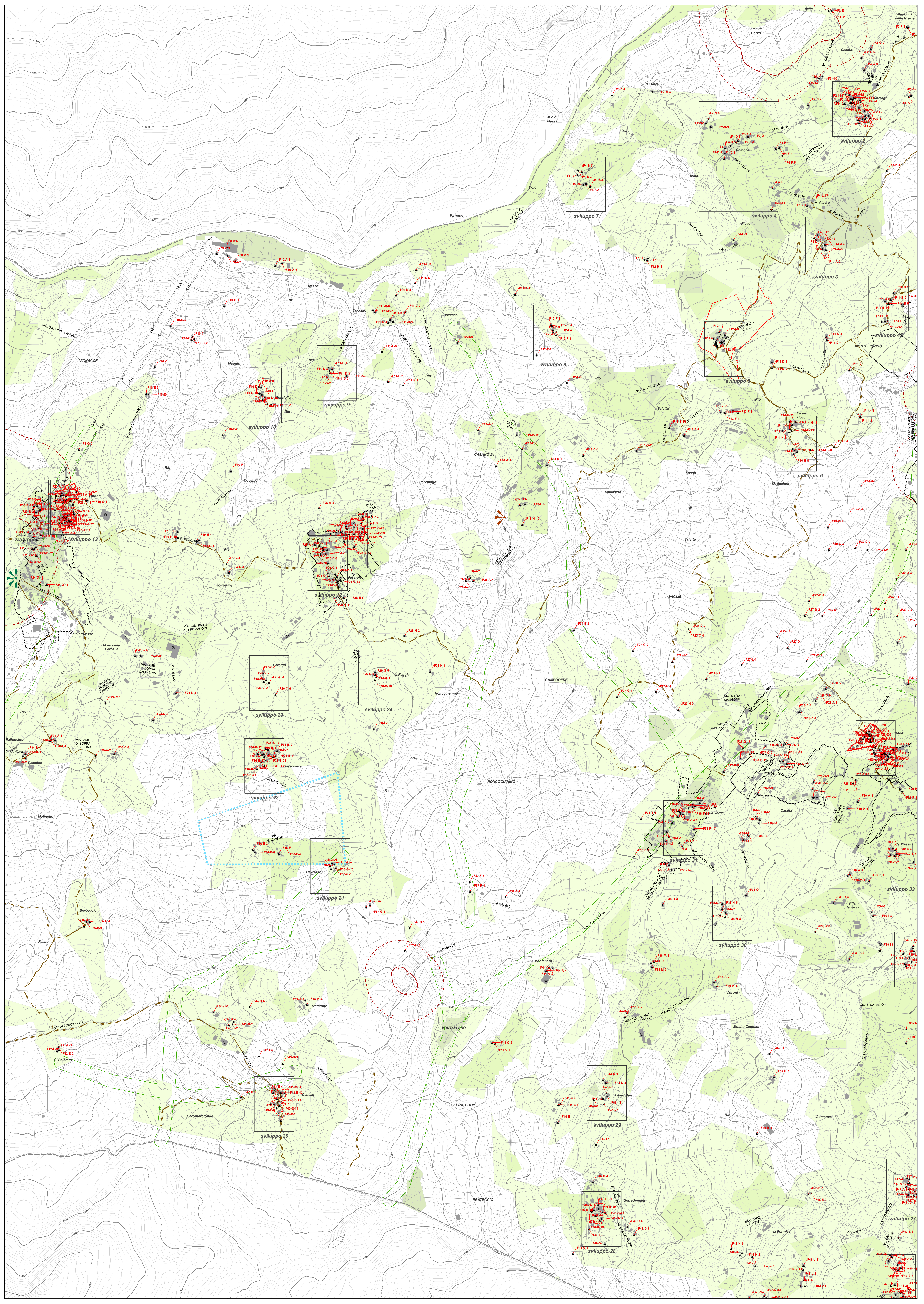



redatto in forma associata dai comuni di
Montefiorino, Palagiano e Prignano sulla Secchia

PIANO URBANISTICO GENERALE COMPONENTE STRATEGICA INVARIANZE STRUTTURALI DI COMPETENZA COMUNALE

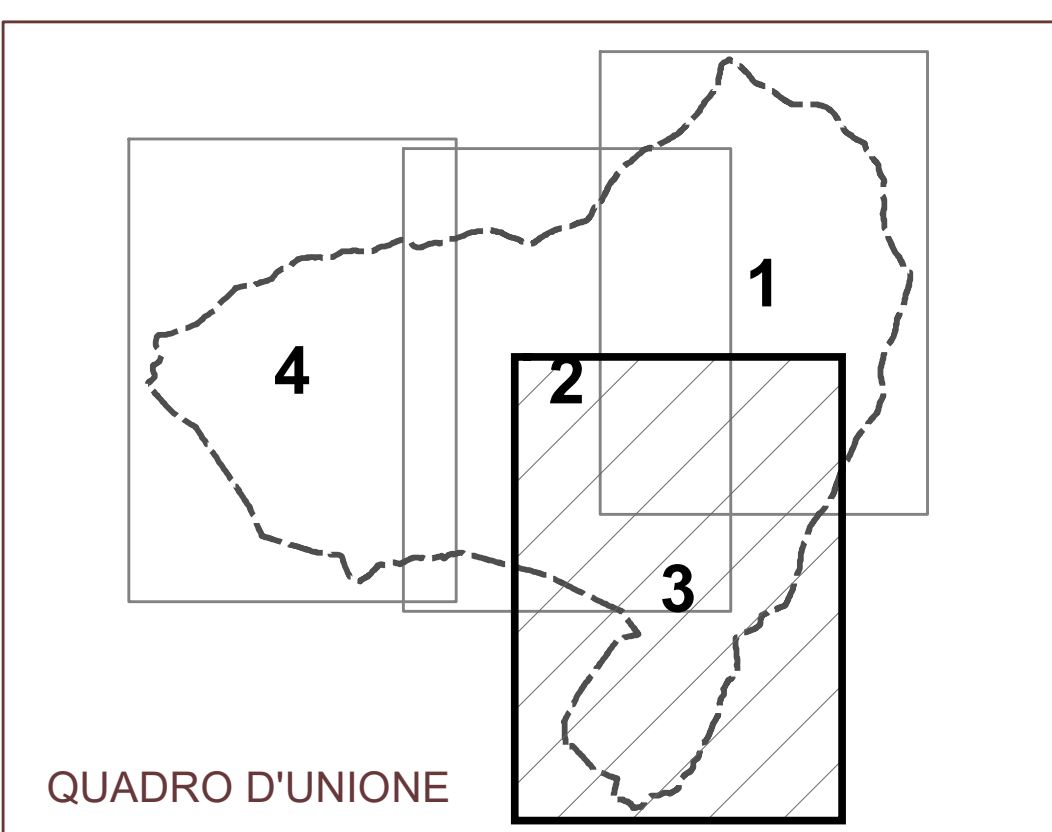

QUADRO D'UNIONE

MONTEFIORINO



Progettisti
Ezio Righi
Claudio Fornaciari

Collaboratori
Emiliano Righi
Simone Rumi

novembre 2020



3

TAVOLA

1:5.000

Classificazioni del territorio <ul style="list-style-type: none">Sentiero urbanizzatoCentro storicoInsediamento storico del territorio rurale La sicurezza e la salute sul territorio <ul style="list-style-type: none">Rispetto assoluto delle frane attiveFascia di attenzione delle frane attiveFascia di rispetto alle condotte forzatePerimetro di rispetto ai pozzi di metanoFascia di attenzione ai gasdottiArea di rispetto per la riserva acque minerali	La protezione del paesaggio <ul style="list-style-type: none">Progetti di tutela recupero e valorizzazione: Parco delle collineProgetti di tutela recupero e valorizzazione: Parco del tartufoVisuale di paesaggio costruito, naturale e di singolarità geologicaVisuale di paesaggio costruito, naturale e storico culturaleVisuale di paesaggio costruito e naturaleVisuale di paesaggio naturale, naturalistico e di singolarità geologicaVisuale di paesaggio naturale, naturalistico e storico culturale Sentieri <ul style="list-style-type: none">Fascia di attenzione ai crinaliFascia di rispetto ai calanchi Patrimonio arboreo protetto <ul style="list-style-type: none">Costruzioni soggette a riqualificazione e integrazione con il contestoCostruzioni con impatto sul paesaggio	La tutela del patrimonio culturale <ul style="list-style-type: none">Costruzioni di eminenza storico-architettonicaCostruzioni di interesse storico-architettonicoCostruzioni di pregio storico-culturale e testimonialeCostruzioni di pregio soggette a ripristino Moesta <ul style="list-style-type: none">Monumento commemorativo del territorio Potenzialità archeologiche: <ul style="list-style-type: none">zona A1zona A2zona Bzona C
--	---	---

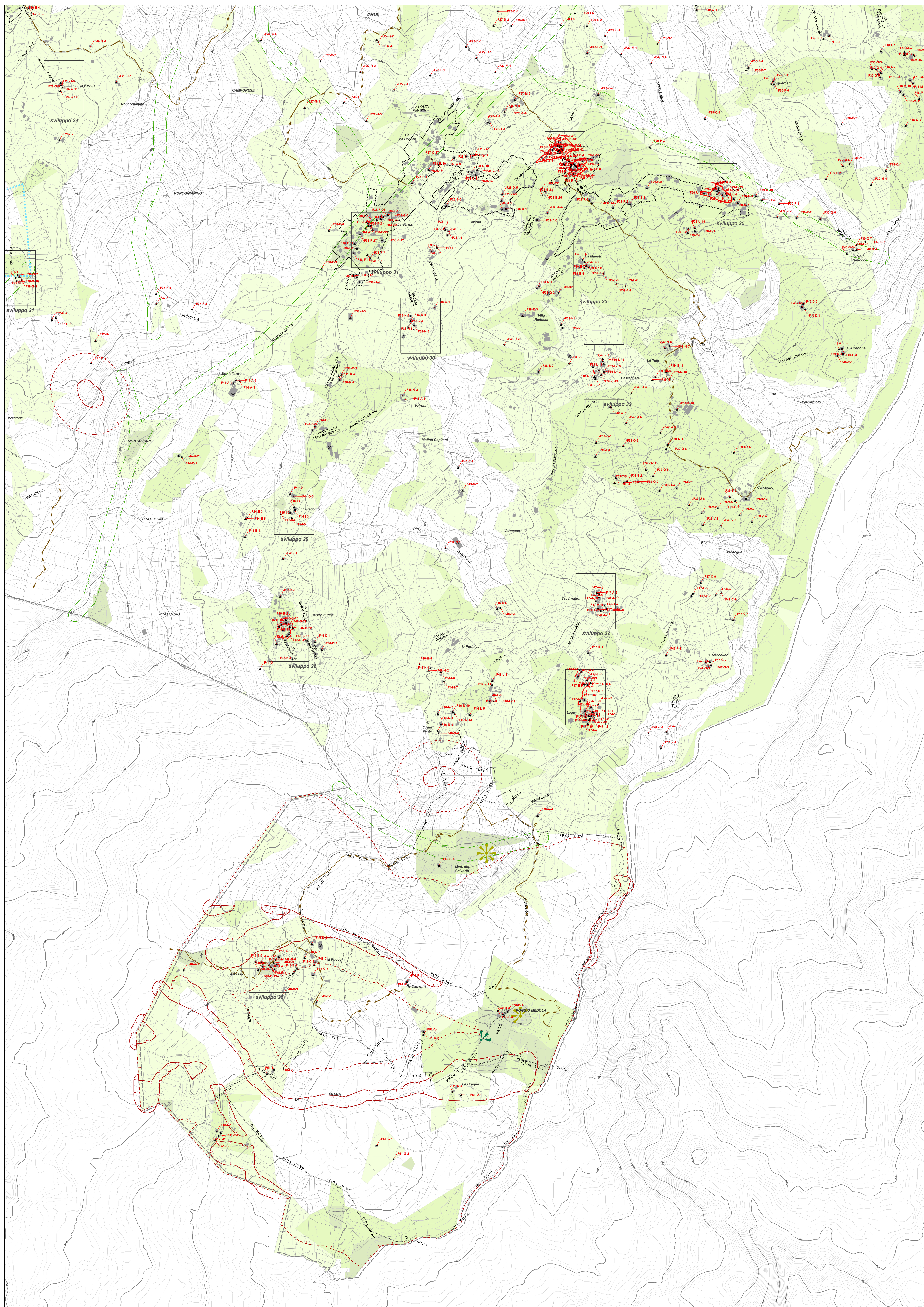



redatto in forma associata dai comuni di Montefiorino, Palagano e Prignano sulla Secchia

PIANO URBANISTICO GENERALE COMPONENTE STRATEGICA INVARIANZE STRUTTURALI DI COMPETENZA COMUNALE

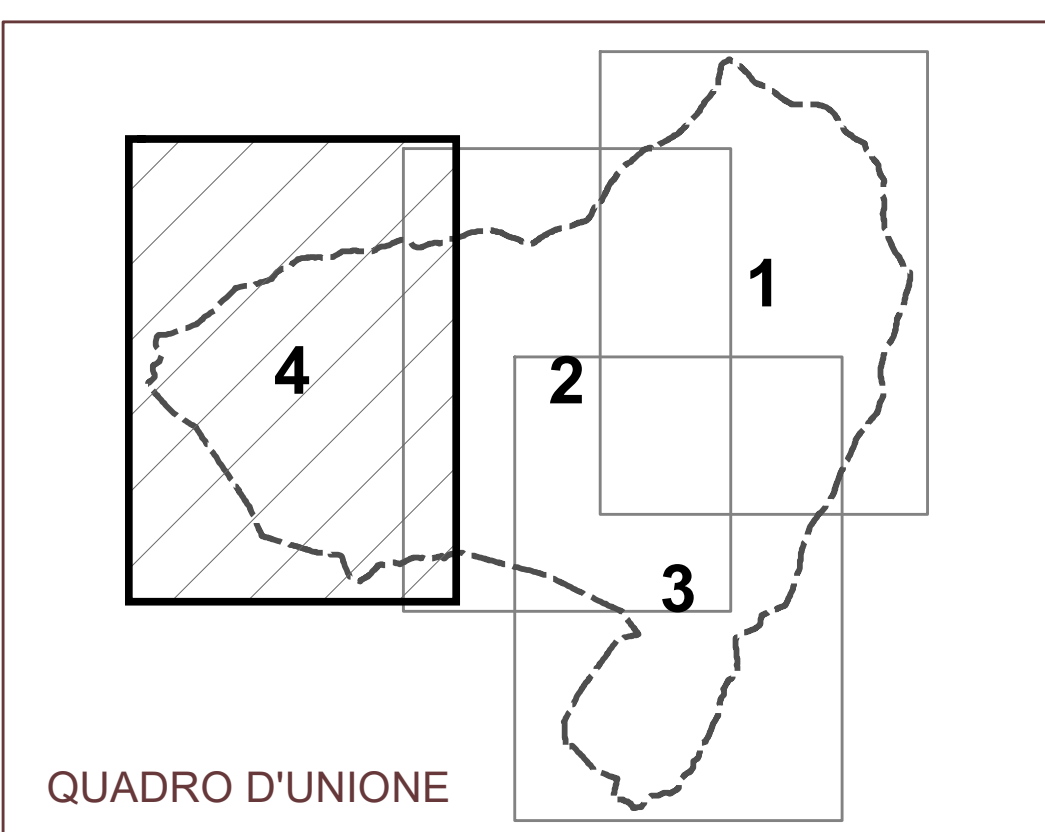

QUADRO D'UNIONE

MONTEFIORINO



Progettisti
Ezio Righi
Claudio Fornaciari

Collaboratori
Emiliano Righi
Simone Rumi

novembre 2020



4 TAVOLA

1:5.000

Classificazioni del territorio	La protezione del paesaggio	La tutela del patrimonio culturale
<ul style="list-style-type: none">Sentorio urbanizzatoCentro storicoInsediamento storico del territorio rurale	<ul style="list-style-type: none">Progetti di tutela recupero e valorizzazione: Parco delle collineProgetti di tutela recupero e valorizzazione: Parco del tartufoVisuale di paesaggio costruito, naturale e di singolarità geologicaVisuale di paesaggio costruito, naturale e storico culturaleVisuale di paesaggio costruito e naturaleVisuale di paesaggio naturale, naturalistico e di singolarità geologicaVisuale di paesaggio naturale, naturalistico e storico culturale	<ul style="list-style-type: none">Costruzioni di emmenente interesse storico-architettonicoCostruzioni di interesse storico-architettonicoCostruzioni di pregio storico-culturale e testimonialeCostruzioni di pregio soggette a ripristino
La sicurezza e la salute sul territorio <ul style="list-style-type: none">Rispetto assoluto delle frane attiveFascia di attenzione delle frane attiveFascia di rispetto alle condotte forzatePerimetro di rispetto ai pozzi di metanoFascia di attenzione ai gasdottiArea di rispetto per la riserva acque minerali	<ul style="list-style-type: none">SentieriFascia di attenzione ai crinaliFascia di rispetto ai calanchiPatrimonio arboreo protettoCostruzioni soggette a riqualificazione e integrazione con il contestoCostruzioni con impatto sul paesaggio	<ul style="list-style-type: none">MoestaMonumento commemorativo del territorioPotenzialità archeologica: zona A1Potenzialità archeologica: zona A2Potenzialità archeologica: zona BPotenzialità archeologica: zona C

