



VOCI DI LEGENDA

| Risorse idriche superficiali e sotterranee e zone di tutela | |
|--|---|
| | Fasce di rispetto dei corsi d'acqua tutelati di rilevanza paesaggistica D.Lgs. 42/2004 - art.142 |
| | Invasi ed alvei di laghi, bacini e corsi d'acqua (P.T.C.P. art. 10) |
| | Zone di tutela dei caratteri ambientali di laghi bacini e corsi d'acqua: fasce di espansione inondabili (P.T.C.P. art. 9, comma 2, lettera a) |
| | Zone di tutela dei caratteri ambientali di laghi bacini e corsi d'acqua: zone di tutela ordinaria (P.T.C.P. art. 9, comma 2, lettera b) |
| | Zone di tutela dei corpi idrici superficiali e sotterranei (P.T.C.P. art. 12b) |
| | Sorgente di interesse "AS" (P.T.C.P. Art.12b) |
| | Sorgente captata ad uso idropotabile "SP" (P.T.C.P. Art.12b) |
| | Zone vulnerabili ai nitrati di origine agricola assimilate (P.T.C.P. Art.13b) |
| | Rispetto geometrico delle sorgenti |
| Elementi strutturanti la forma del territorio | |
| | Criniali spartiacque principali (P.T.C.P. art. 23C, comma 1, lettera a) |
| | Criniali minori (P.T.C.P. art. 23C, comma 1, lettera b) |
| | Fascia di attenzione dei crinali (30 mt) |
| Ambiti ed elementi di interesse paesaggistico ambientale | |
| | Unità di paesaggio - alta collina (U.P. 24) |
| | Unità di paesaggio - montagna centrale (U.P. 26) |
| | Zone di particolare interesse paesaggistico-ambientale (P.T.C.P. art. 39) |
| Ambiti ed elementi di interesse storico - culturale e archeologico | |
| | Viabilità panoramica (P.T.C.P. art. 44b) |
| | Viabilità storica (P.T.C.P. art. 44A) |
| | Potenzialità archeologica: zona A1 |
| | Potenzialità archeologica: zona A2 |
| | Potenzialità archeologica: zona B |
| | Insedamenti urbani storici e strutture insediative storiche non urbane (P.T.C.P. art. 42) |
| | Strutture di interesse storico testimoniale (P.T.C.P. art. 44D) |
| | C = Chiesa N = Castello D = Cimiero M = Maestà |
| | Cippi |
| | Maestà |
| | Centro storico |
| | Nucleo storico in territorio rurale |
| | Beni paesaggistici art.136 D.lgs 42/2004 |
| | Beni con vincolo monumentale |

| | |
|--|--------------------------------------|
| | Perimetro del territorio urbanizzato |
|--|--------------------------------------|

| LIMITI AMMINISTRATIVI | | |
|-----------------------|---------------------|--|
| | Limite di Regione | |
| | Limite di Provincia | |
| | Limite di Comune | |

Scala 1:10.000

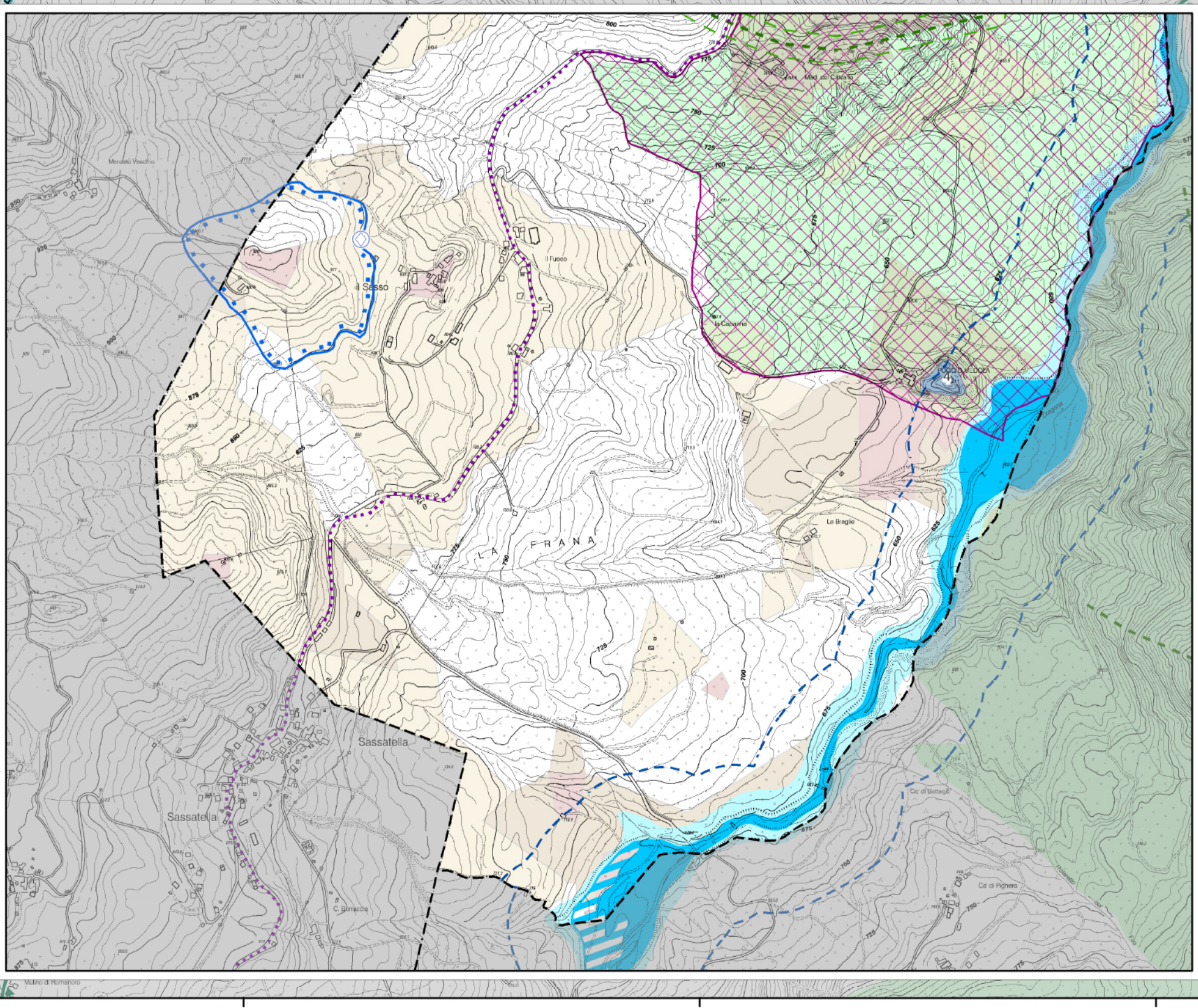
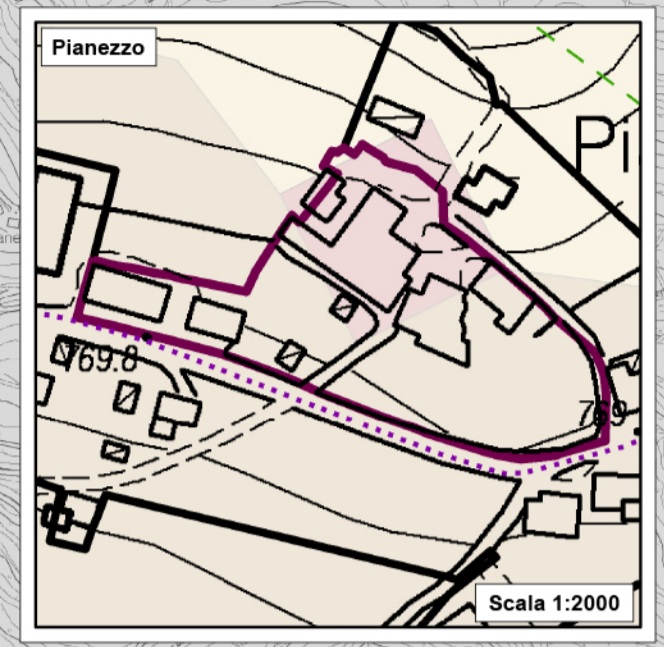
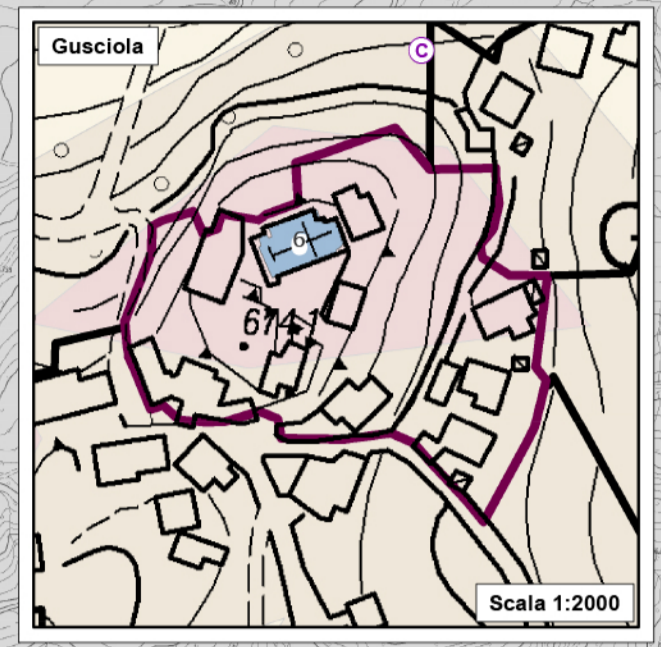
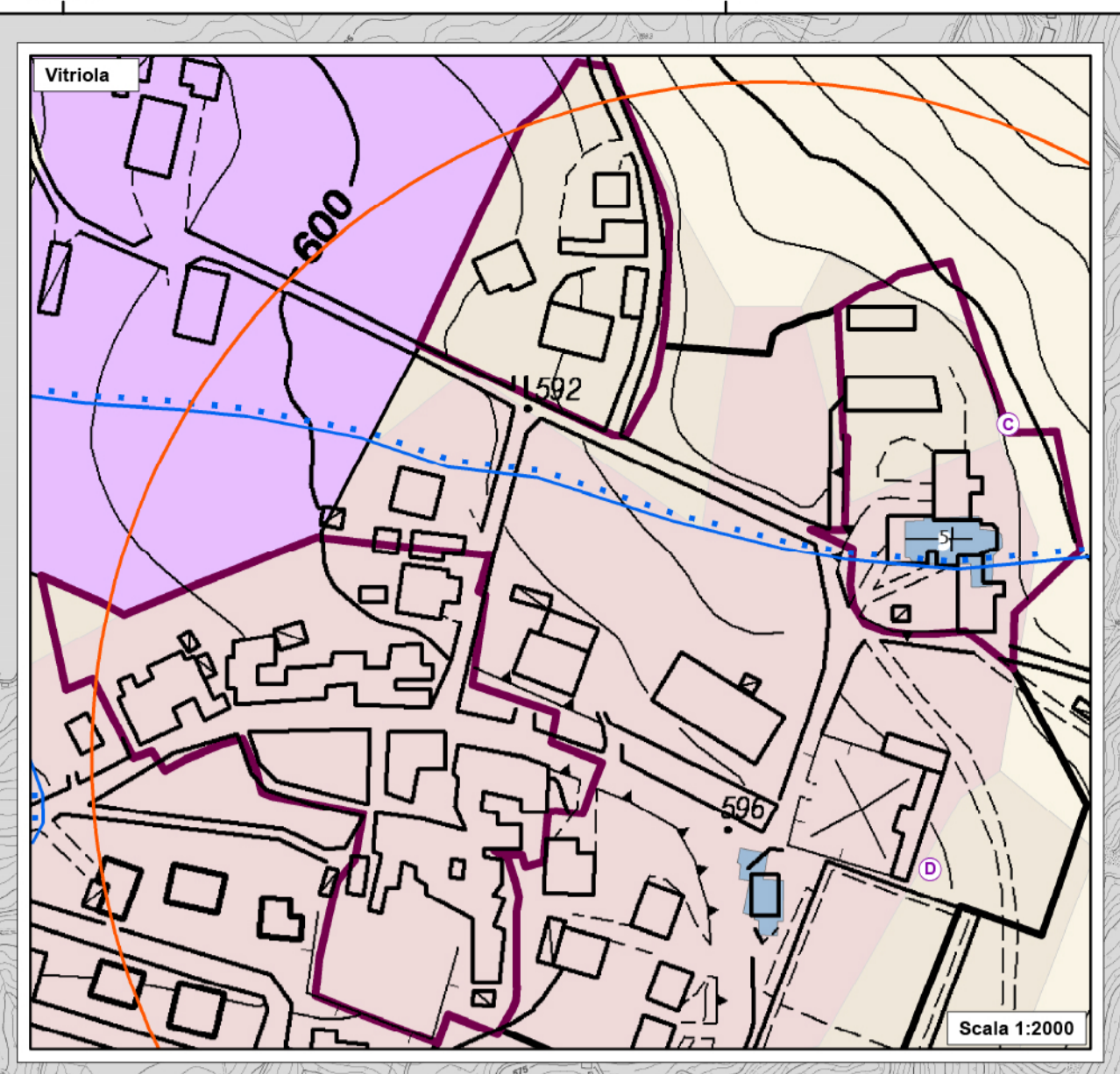
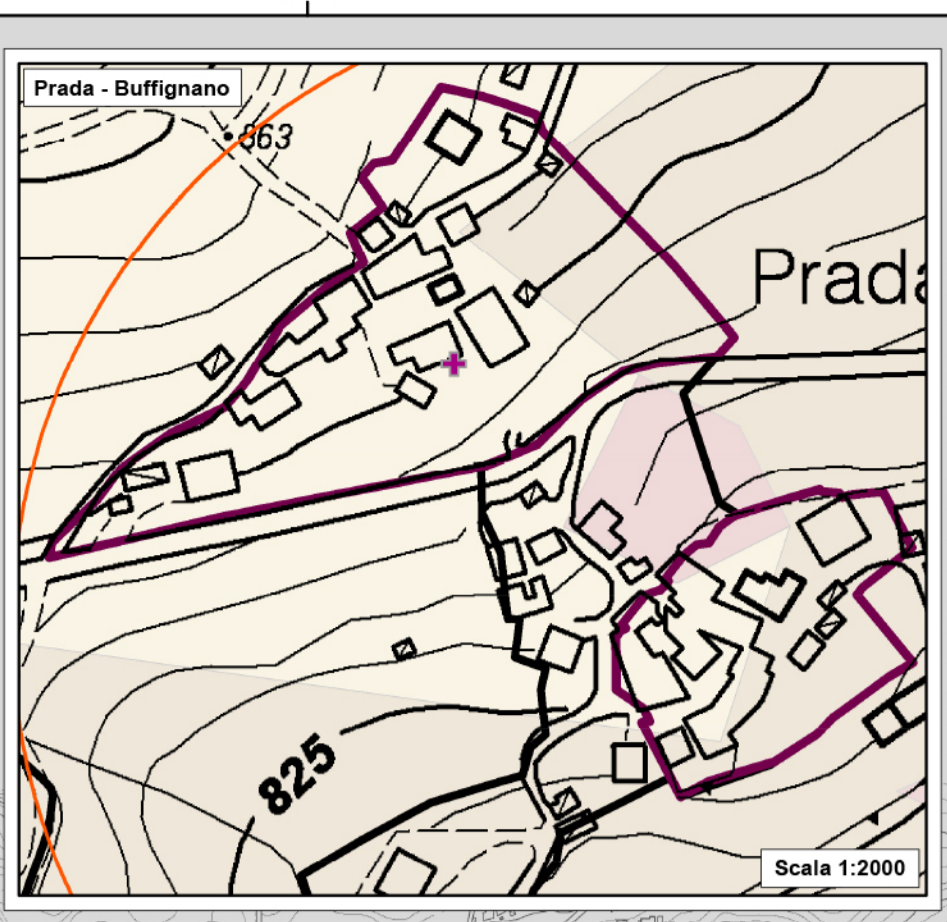
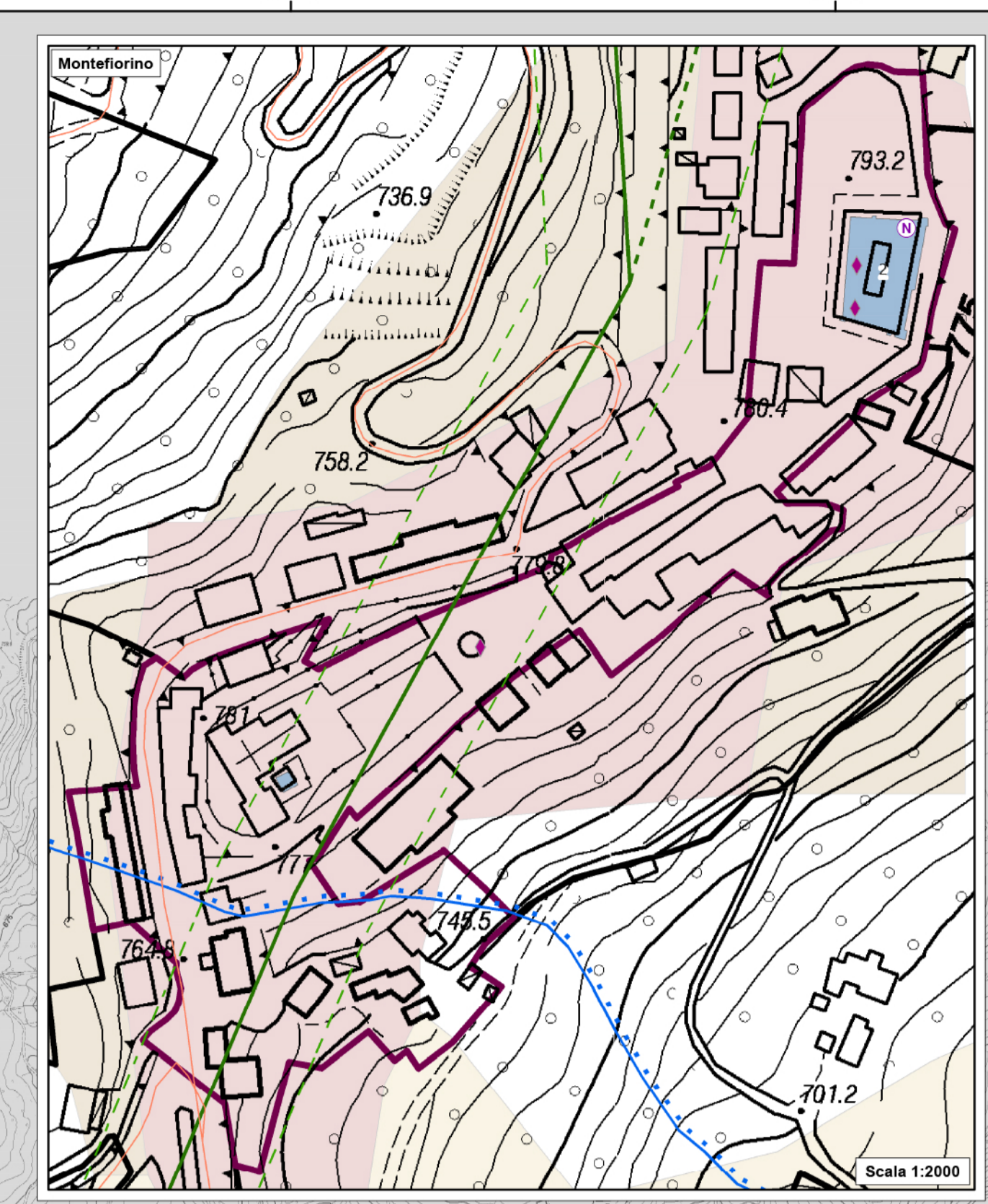
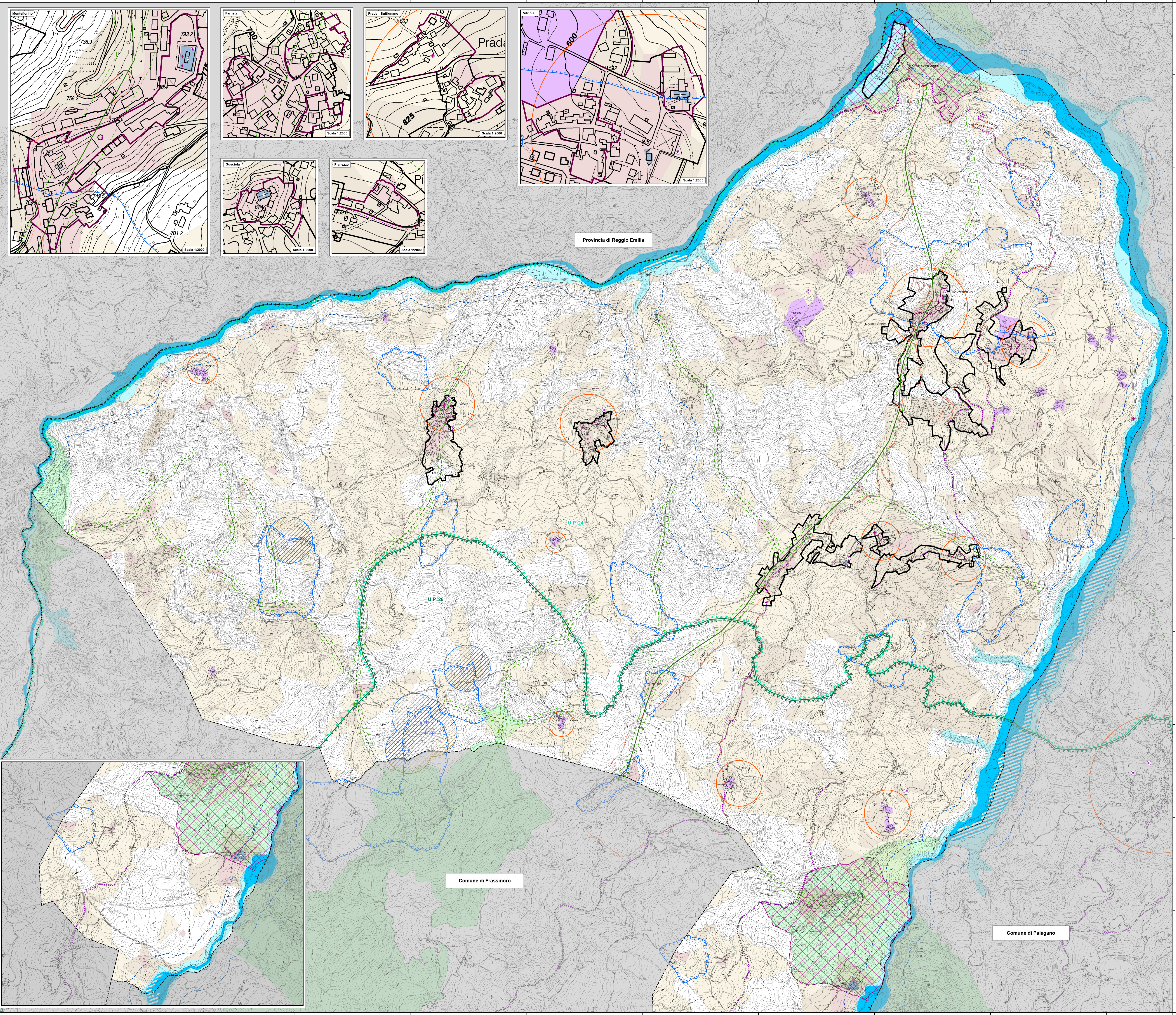
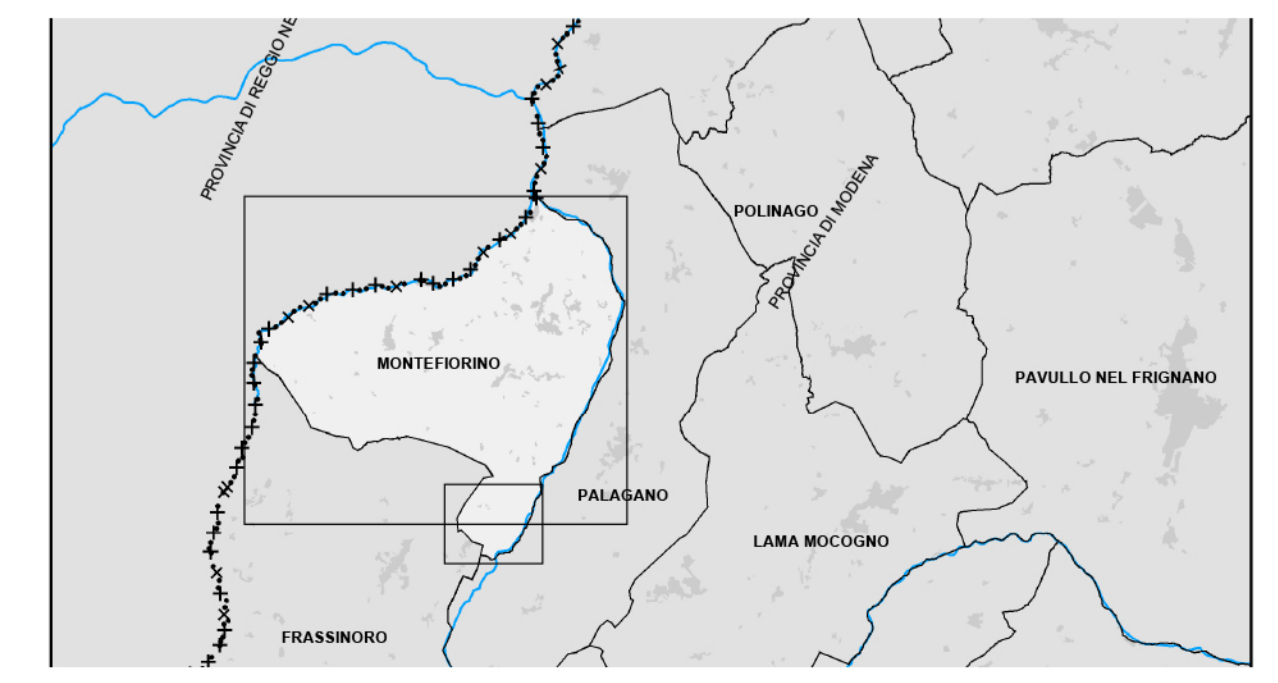
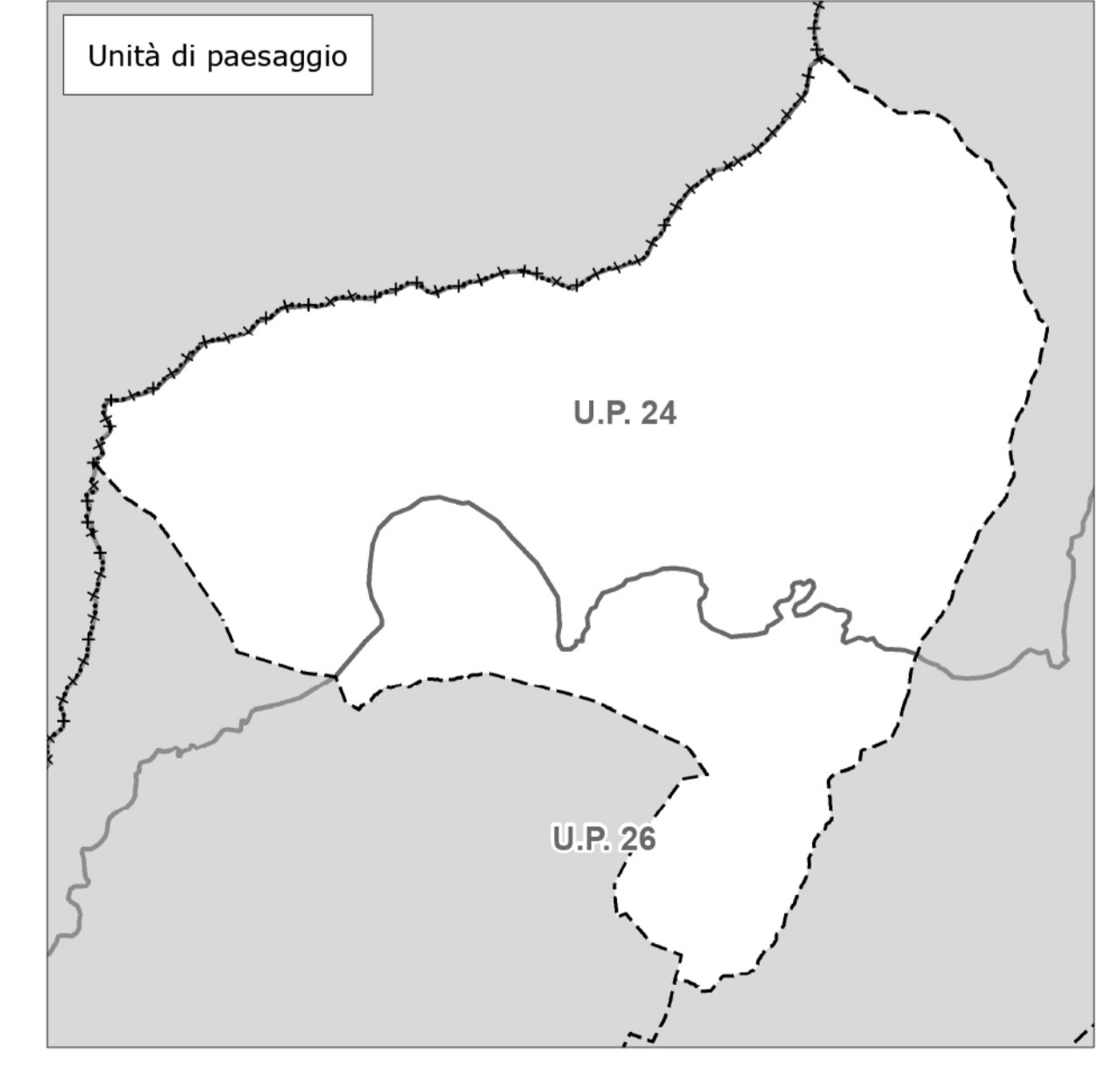

Comune di Frassinoro

Comune di Palagano