



MONTEFIORINO

Progettisti
Ezio Righi
Claudio Fornaciari

Collaboratori
Emiliano Righi
Simone Ruffi

novembre 2020



VOCI DI LEGENDA

- Zona in cui si applica il vincolo idrogeologico (RD 3267 30/12/1923)
- Aree a rischio idrogeologico molto elevato (P.T.C.P. art. 18A)**
- Zona 1
- Zona 2
- Zone ed elementi caratterizzati da fenomeni di dissesto e instabilità**
- Aree interessate da frane attive (P.T.C.P. art. 15)
- Aree interessate da frane quiescenti (P.T.C.P. art. 15)
- Zone ed elementi caratterizzati da potenziale instabilità**
- Aree potenzialmente instabili (P.T.C.P. art. 16)
- Elementi strutturali la forma del territorio: calanchi (P.T.C.P. art. 23B)**
- Forme calanchive (P.T.C.P. art. 23 B)
- Patrimonio geologico (P.T.C.P. art. 23D)
- Patrimonio geologico (Fonte: Regione Emilia Romagna)
- Fasce di rispetto delle frane attive
- Fasce di attenzione delle frane attive
- Fasce di rispetto dei calanchi
- Sistema forestale boschivo**
- Aree forestali (P.T.C.P. art. 21)
- Patrimonio arboreo protetto
- Aree percorse dal fuoco
- Elementi funzionali della rete ecologica provinciale**
- Nodi ecologici complessi (P.T.C.P. art. 28)
- Corridoi ecologici primari (P.T.C.P. art. 26)
- Corridoi ecologici secondari (P.T.C.P. art. 28)
- Rete Natura 2000**
- Rete Natura 2000: Siti di importanza comunitaria
- Principali fenomeni di frammentazione della rete ecologica**
- Infrastrutturali della mobilità**
- Viabilità esistente
- Itinerari ciclo-pedonali
- Sentieri
- Nuovi sentieri
- Infrastrutturali tecnologici**
- Opere di regimazione idraulica
- Perimetro del territorio urbanizzato (LR 20/2000 art. A-5 comma 6)
- LIMITI AMMINISTRATIVI**
- Limite di Regione
- Limite di Provincia
- Limite di Comune

Scala 1:10.000

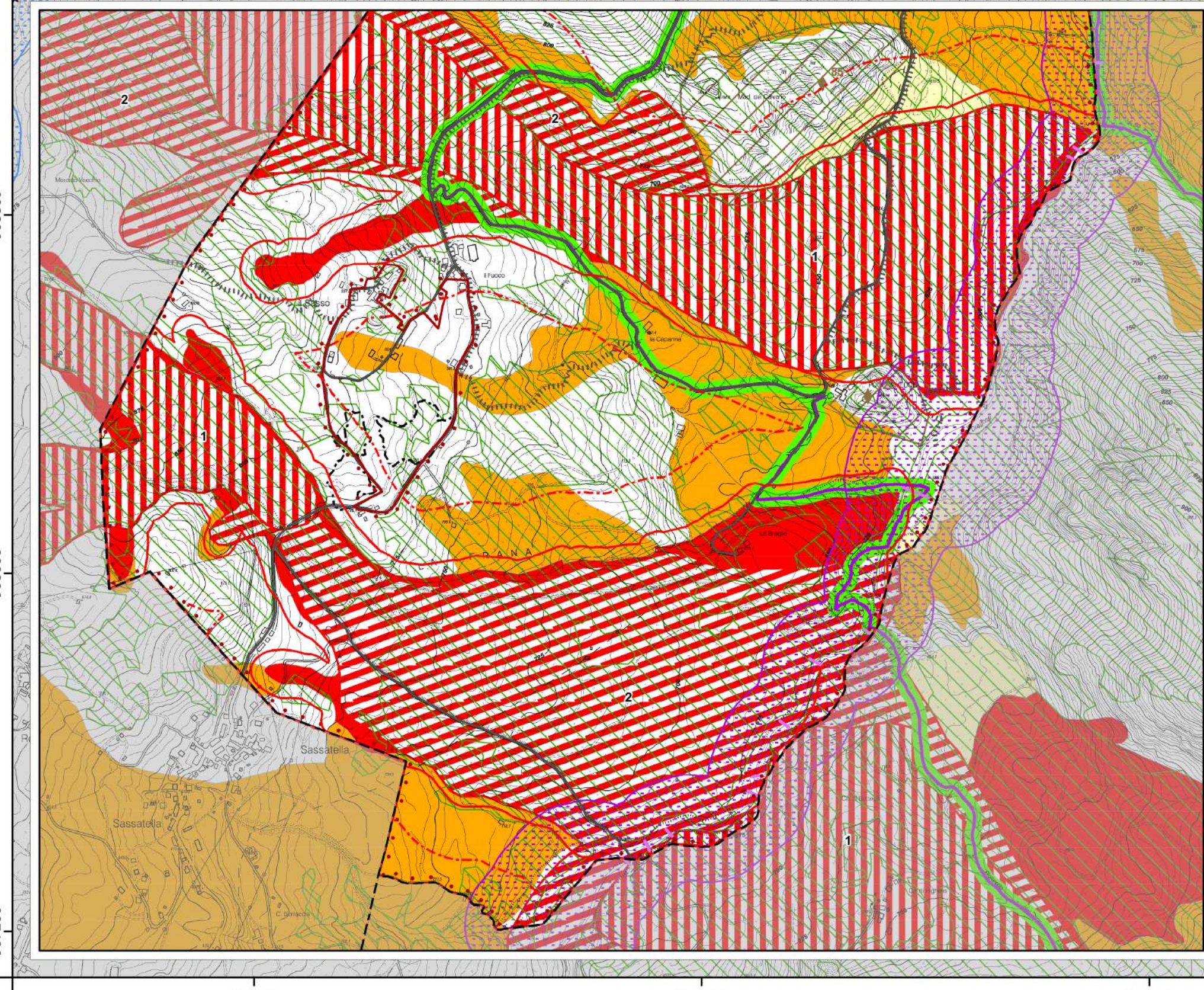
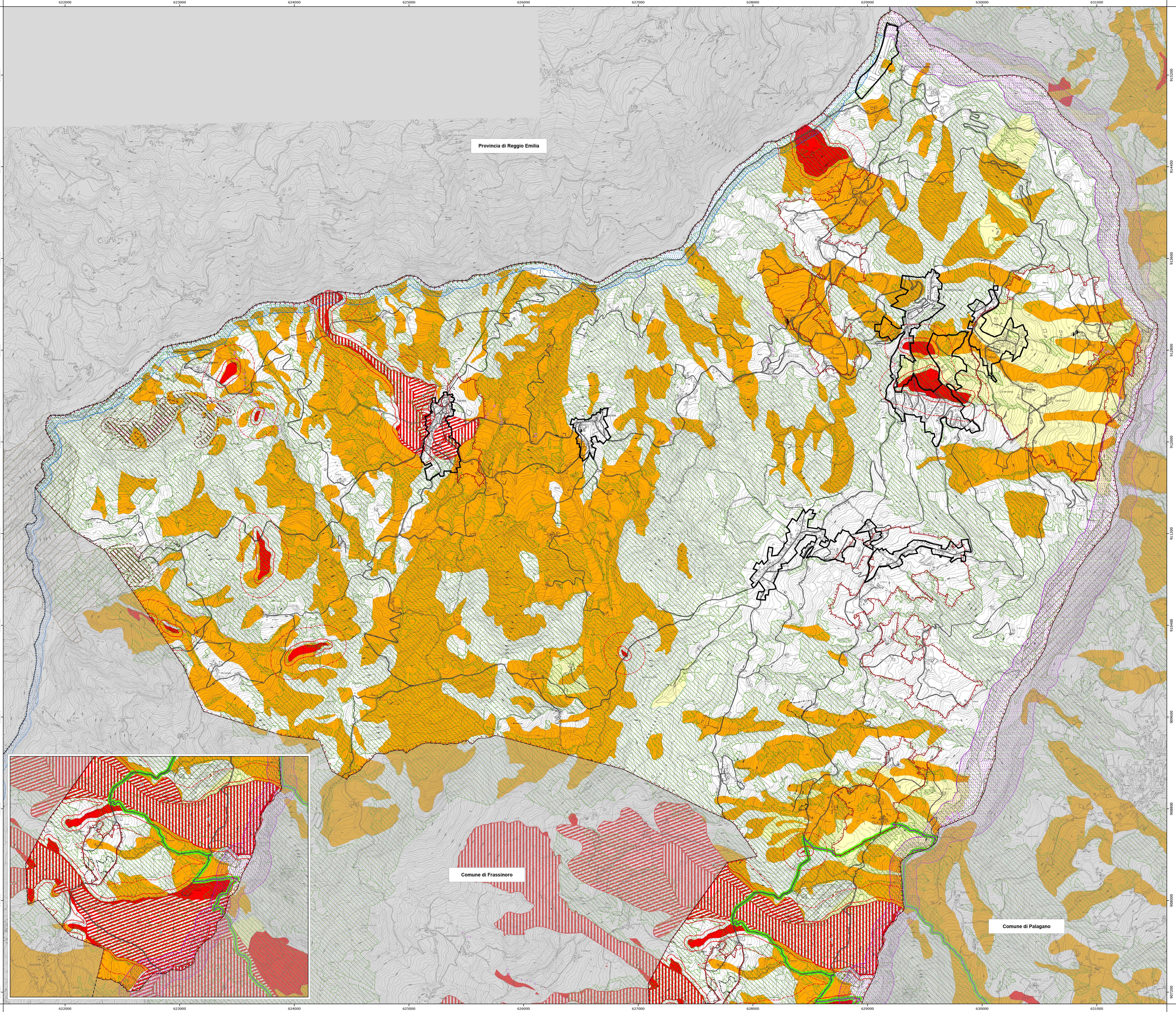
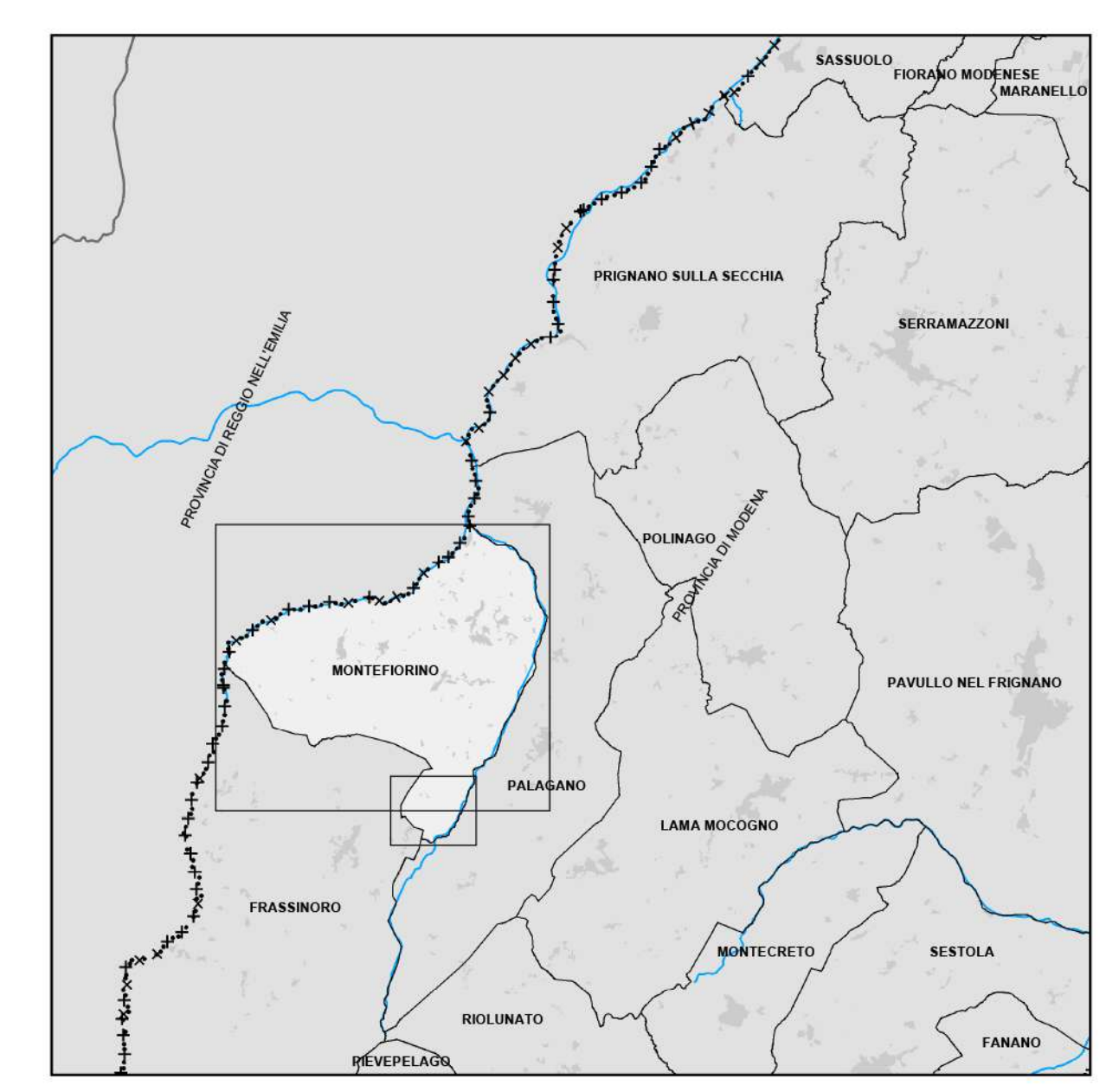

Provincia di Reggio Emilia

Comune di Frassinoro

Comune di Palagano