

2016

PIANO STRUTTURALE COMUNALE  
redatto in forma associata dai comuni di  
Montefiorino, Palagano e Prignano sulla Secchia

MONTEFIORINO

QC

CARTA DEI BENI CULTURALI  
E PAESAGGISTICI

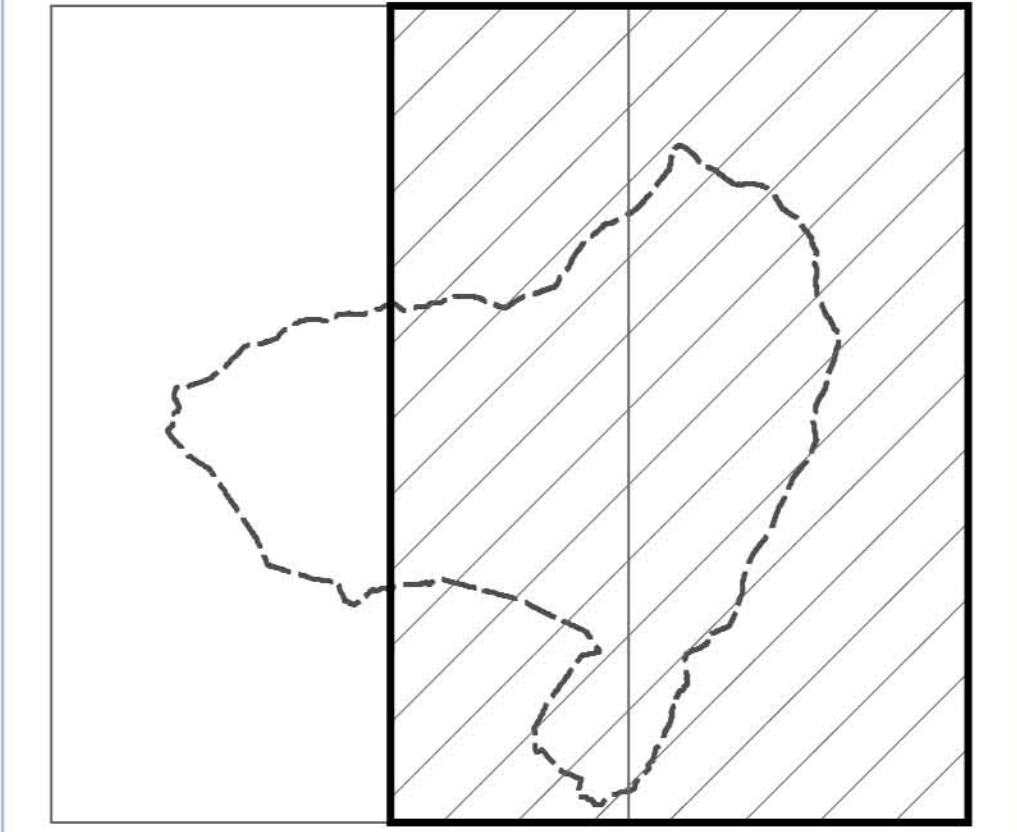

QUADRO D'UNIONE

### Legenda

**Classe del vincolo: Monumentale**

Planimetria esistente

- 1 - Chiesa parrocchiale di S. Maria Assunta di Rubbiano
- 2 - Avanzo della Rocca di Montefiorino
- 3 - Torre del Mercato a Montefiorino
- 4 - Avanzo del Castello di Meda
- 5 - Chiesa parrocchiale di S. Leonardo di Guscola
- 6 - Chiesa parrocchiale di S. Maria Assunta di Rubbiano
- 7 - Oratorio di S. Domenico a Vitriola (Ca. Tondi)
- 8 - Complesso edilizio della Chiesa parrocchiale di S. Marino a Casola
- 9 - Fabbricati nel Comune di Montefiorino (Rubbiano Taverno)
- 10 - Oratorio di Casatocchi
- 11 - Oratorio di S. Giuseppe a Vitriola

Planimetria mancante

- 1 - Chiesa parrocchiale di S. Maria Assunta di Rubbiano
- 2 - Avanzo della Rocca di Montefiorino
- 3 - Torre del Mercato a Montefiorino
- 4 - Avanzo del Castello di Meda
- 5 - Chiesa parrocchiale di S. Leonardo di Guscola
- 6 - Chiesa parrocchiale di S. Maria Assunta di Rubbiano
- 7 - Oratorio di S. Domenico a Vitriola (Ca. Tondi)
- 8 - Complesso edilizio della Chiesa parrocchiale di S. Marino a Casola
- 9 - Fabbricati nel Comune di Montefiorino (Rubbiano Taverno)
- 10 - Oratorio di Casatocchi
- 11 - Oratorio di S. Giuseppe a Vitriola
- 12 - Chiesa parrocchiale di S. Andrea Apostolo e pertinenze in Vitriola
- 13 - Chiesa parrocchiale della Beata Vergine di Loreto a Creso Re

Schede di riferimento (1:1000) allegate

**Classe del vincolo: Paesaggistico**

- 41 - Zona di Monte Calvario e di Poggio Medole
- 42 - Area posta alla confluenza dei torrenti Dolo e Dragone

<b>REFERIMENTO 1</b>
NOME: Chiesa parrocchiale di S. Maria Assunta di Rubbiano
COMUNE: Montefiorino
PROPRIETA': Eccleristica
CLASSE VINCOLO: Monumentale
LEGGE: L. 384/1909 art. 1, in data 09/09/1911
TIPO VINCOLO: Diretto
PLANIMETRIA: Marcato
FOINTE: Comune di Montefiorino, Direc. Region. per i Beni Culturali e Paesaggistici dell'Emilia-Romagna gennaio 2015
AGGIORNAMENTO: non presente
NOTE: corrisponde alla particella C (parte) del foglio 12 (estratto di mappa schola ICCO)
OSSERVAZIONI: Beni complessi - Beni presenti (2) - Chiesa (0X sec.) - Casatocchi (0X sec.) - Casola

<b>REFERIMENTO 2</b>
NOME: Avanzo della Rocca di Montefiorino
COMUNE: Montefiorino
PROPRIETA': Pubblica
CLASSE VINCOLO: Monumentale
LEGGE: L. 384/1909 art. 1, in data 09/09/1911
TIPO VINCOLO: Diretto
PLANIMETRIA: Marcato
FOINTE: Comune di Montefiorino, Direc. Region. per i Beni Culturali e Paesaggistici dell'Emilia-Romagna gennaio 2015
AGGIORNAMENTO: non presente
NOTE: corrisponde alla particella 76 (parte) del foglio 16 (estratto di mappa schola ICCO)
OSSERVAZIONI: Beni complessi - Beni presenti (2) - Rocca/Castello (0X sec.) - Torre (0X sec.)

<b>REFERIMENTO 3</b>
NOME: Torre del Mercato a Montefiorino
COMUNE: Montefiorino
PROPRIETA': Pubblica
CLASSE VINCOLO: Monumentale
LEGGE: L. 384/1909 art. 1, in data 09/09/1911
TIPO VINCOLO: Diretto
PLANIMETRIA: Marcato
FOINTE: Comune di Montefiorino, Direc. Region. per i Beni Culturali e Paesaggistici dell'Emilia-Romagna gennaio 2015
AGGIORNAMENTO: non presente
NOTE: corrisponde alla particella D (parte) del foglio 15 (estratto di mappa schola ICCO)
OSSERVAZIONI: Beni individuali - Beni presenti: Torre (0X sec.)

<b>REFERIMENTO 4</b>
NOME: Avanzo del Castello di Meda
COMUNE: Montefiorino
PROPRIETA': Eccleristica
CLASSE VINCOLO: Monumentale
LEGGE: L. 384/1909 art. 1, in data 09/09/1911
TIPO VINCOLO: Diretto
PLANIMETRIA: Marcato
FOINTE: Comune di Montefiorino, Direc. Region. per i Beni Culturali e Paesaggistici dell'Emilia-Romagna gennaio 2015
AGGIORNAMENTO: non presente
NOTE: corrisponde alla particella 158 (parte) del foglio 50
OSSERVAZIONI: Beni individuali - Beni presenti: Rocca/Castello

<b>REFERIMENTO 5</b>
NOME: Chiesa e canonica di S. Andrea Apostolo e pertinenze in Vitriola
COMUNE: Montefiorino
PROPRIETA': Eccleristica
CLASSE VINCOLO: Monumentale
LEGGE: D. Lgs. 42/2004 art. 4, in data 18/03/1973 - D. Lgs. 42/2004 art. 10 comma 1, art. 12 - Decreto Direzione Regionale (2009/2009)
TIPO VINCOLO: Diretto
PLANIMETRIA: Marcato
FOINTE: Comune di Montefiorino, Direc. Region. per i Beni Culturali e Paesaggistici dell'Emilia-Romagna gennaio 2015
AGGIORNAMENTO: non presente
NOTE: corrisponde alla particella A, B, 71, 73, 870, 872 (indiviso) corrispondente la part. 872, 874 del foglio 17
OSSERVAZIONI: Beni complessi - Beni presenti (4) - Chiesa (0X sec.) - Casatocchi (0X sec.) - Casola (0X sec.) - Fabbricato Casatocchi - Fabbricato Casatocchi (0X sec.)

<b>REFERIMENTO 6</b>
NOME: Chiesa parrocchiale di S. Leonardo di Guscola
COMUNE: Montefiorino
PROPRIETA': Monumentale
CLASSE VINCOLO: Monumentale
LEGGE: L. 1089/1939 art. 4, in data 06/12/1974
TIPO VINCOLO: Diretto
PLANIMETRIA: Marcato
FOINTE: Comune di Montefiorino, Direc. Region. per i Beni Culturali e Paesaggistici dell'Emilia-Romagna gennaio 2015
AGGIORNAMENTO: non presente
NOTE: corrisponde alla particella A (parte) del foglio 25 (estratto di mappa schola ICCO)
OSSERVAZIONI: Beni individuali - Beni presenti: Chiesa

<b>REFERIMENTO 7</b>
NOME: Oratorio di S. Domenico in Vitriola
COMUNE: Montefiorino
PROPRIETA': Pubblica
CLASSE VINCOLO: Monumentale
LEGGE: L. 1089/1939 art. 4, in data 20/10/1982
TIPO VINCOLO: Diretto
PLANIMETRIA: Marcato
FOINTE: Comune di Montefiorino, Direc. Region. per i Beni Culturali e Paesaggistici dell'Emilia-Romagna gennaio 2015
AGGIORNAMENTO: non presente
NOTE: corrisponde alla particella 288 del foglio 17
OSSERVAZIONI: Beni individuali - Beni presenti: Oratorio (0X sec.) - Altare (0X sec.) - Chiesa (0X sec.) - Chiesa (0X sec.)

<b>REFERIMENTO 8</b>
NOME: Complesso edilizio della Chiesa parrocchiale di S. Marino a Casola
COMUNE: Montefiorino
PROPRIETA': Eccleristica
CLASSE VINCOLO: Monumentale
LEGGE: L. 1089/1939 art. 4, in data 06/12/1974
TIPO VINCOLO: Diretto
PLANIMETRIA: Marcato
FOINTE: Comune di Montefiorino
AGGIORNAMENTO: gennaio 2015
NOTE: corrisponde alle particelle C, D, 325 del foglio 28
OSSERVAZIONI: Beni complessi - Beni presenti (2) - Chiesa (0X sec.) - Casatocchi (0X sec.) - Casola

<b>REFERIMENTO 9</b>
NOME: Fabbricati nel Comune di Montefiorino
COMUNE: Montefiorino
PROPRIETA': Eccleristica
CLASSE VINCOLO: Monumentale
LEGGE: D. Lgs. 42/2004 art. 10 comma 1, art. 12 - Decreto Direzione Regionale (2009/2009)
TIPO VINCOLO: Diretto
PLANIMETRIA: Marcato
FOINTE: Direzione Regionale per i Beni Culturali e Paesaggistici dell'Emilia-Romagna gennaio 2015
AGGIORNAMENTO: non presente
NOTE: corrisponde alla particella 123, 154 del foglio 14
OSSERVAZIONI: Beni complessi - Beni presenti (2) - Casa (0X sec.) - Fabbricato Casatocchi - Fabbricato Casatocchi (0X sec.)

<b>REFERIMENTO 10</b>
NOME: Oratorio di Casatocchi
COMUNE: Montefiorino
PROPRIETA': Eccleristica
CLASSE VINCOLO: Monumentale
LEGGE: D. Lgs. 42/2004 art. 10 comma 1, art. 12 - Decreto Direzione Regionale (2009/2009)
TIPO VINCOLO: Diretto
PLANIMETRIA: Marcato
FOINTE: Direzione Regionale per i Beni Culturali e Paesaggistici dell'Emilia-Romagna gennaio 2015
AGGIORNAMENTO: non presente
NOTE: corrisponde alla particella A del foglio 27
OSSERVAZIONI: Beni individuali - Beni presenti: Oratorio (0X sec.) - In località Ca' del Bocchi (Casatocchi) nella frazione di Casola

<b>REFERIMENTO 11</b>
NOME: Oratorio di S. Giuseppe a Vitriola
COMUNE: Montefiorino
PROPRIETA': Pubblica
CLASSE VINCOLO: Monumentale
LEGGE: D. Lgs. 42/2004 art. 10 comma 1, art. 12 - Decreto Direzione Regionale (2009/2009)
TIPO VINCOLO: Diretto
PLANIMETRIA: Marcato
FOINTE: Direzione Regionale per i Beni Culturali e Paesaggistici dell'Emilia-Romagna gennaio 2015
AGGIORNAMENTO: non presente
NOTE: corrisponde alla particella A, 231, 232 del foglio 16
OSSERVAZIONI: Beni individuali - Beni presenti: Oratorio (0X sec.)

<b>REFERIMENTO 12</b>
NOME: Chiesa della Chiesa parrocchiale di S. Maria Assunta di Rubbiano
COMUNE: Montefiorino
PROPRIETA': Eccleristica
CLASSE VINCOLO: Monumentale
LEGGE: D. Lgs. 42/2004 art. 10 comma 1 (per legge)
TIPO VINCOLO: Diretto
PLANIMETRIA: Marcato
FOINTE: Direzione Regionale per i Beni Culturali e Paesaggistici dell'Emilia-Romagna gennaio 2015
AGGIORNAMENTO: non presente
NOTE: corrisponde alla particella 120 (parte) del foglio 12
OSSERVAZIONI: Beni individuali - Beni presenti: Canonica (0X sec.) - Casatocchi (0X sec.) - Casola

<b>REFERIMENTO 13</b>
NOME: Cantiera di Vitriola
COMUNE: Montefiorino
PROPRIETA': Pubblica
CLASSE VINCOLO: Monumentale
LEGGE: D. Lgs. 42/2004 art. 10 comma 1 (per legge)
TIPO VINCOLO: Diretto
PLANIMETRIA: Marcato
FOINTE: Direzione Regionale per i Beni Culturali e Paesaggistici dell'Emilia-Romagna gennaio 2015
AGGIORNAMENTO: non presente
NOTE: corrisponde alla particella C del foglio 17
OSSERVAZIONI: Beni individuali - Beni presenti: Cantiera

<b>REFERIMENTO 14</b>
NOME: Chiesa parrocchiale della Beata Vergine di Loreto a Creso Re
COMUNE: Montefiorino
PROPRIETA': Pubblica
CLASSE VINCOLO: Monumentale
LEGGE: D. Lgs. 42/2004 art. 10 comma 1 (per legge)
TIPO VINCOLO: Diretto
PLANIMETRIA: Marcato
FOINTE: Direzione Regionale per i Beni Culturali e Paesaggistici dell'Emilia-Romagna gennaio 2015
AGGIORNAMENTO: non presente
NOTE: corrisponde alla particella A (parte) del foglio 15
OSSERVAZIONI: Beni individuali - Beni presenti: Chiesa

<b>REFERIMENTO 15</b>
NOME: Zona di Monte Calvario e di Poggio Medole
COMUNE: Montefiorino
PROPRIETA': Pubblica
CLASSE VINCOLO: Monumentale
LEGGE: L. 1089/1939 art. 1, in data 01/09/1985
TIPO VINCOLO: Diretto
PLANIMETRIA: Marcato
FOINTE: Regione Emilia-Romagna: archivio documentale per i beni paesaggistici
AGGIORNAMENTO: non presente
NOTE: cartografia su base I.G.M. in scala 1:25.000
OSSERVAZIONI: Istituto di D.M. del 21/08/1984

<b>REFERIMENTO 16</b>
NOME: Area posta alla confluenza dei torrenti Dolo e Dragone
COMUNE: Montefiorino, Palagano
PROPRIETA': Pubblica
CLASSE VINCOLO: Monumentale
LEGGE: L. 1089/1939 art. 1, in data 01/09/1985
TIPO VINCOLO: Diretto
PLANIMETRIA: Marcato
FOINTE: Regione Emilia-Romagna: archivio documentale per i beni paesaggistici
AGGIORNAMENTO: non presente
NOTE: cartografia su base I.G.M. in scala 1:25.000
OSSERVAZIONI: Istituto di D.M. del 21/08/1984

Progettisti  
Ezio Righi  
Claudio Fornaciari  
Collaboratori  
Emiliano Righi  
Simona Roteglia  
Simone Rumi  
Anna Tazzi  
SETTEMBRE 2016

1  
TAVOLA  
SCALA 1:10.000

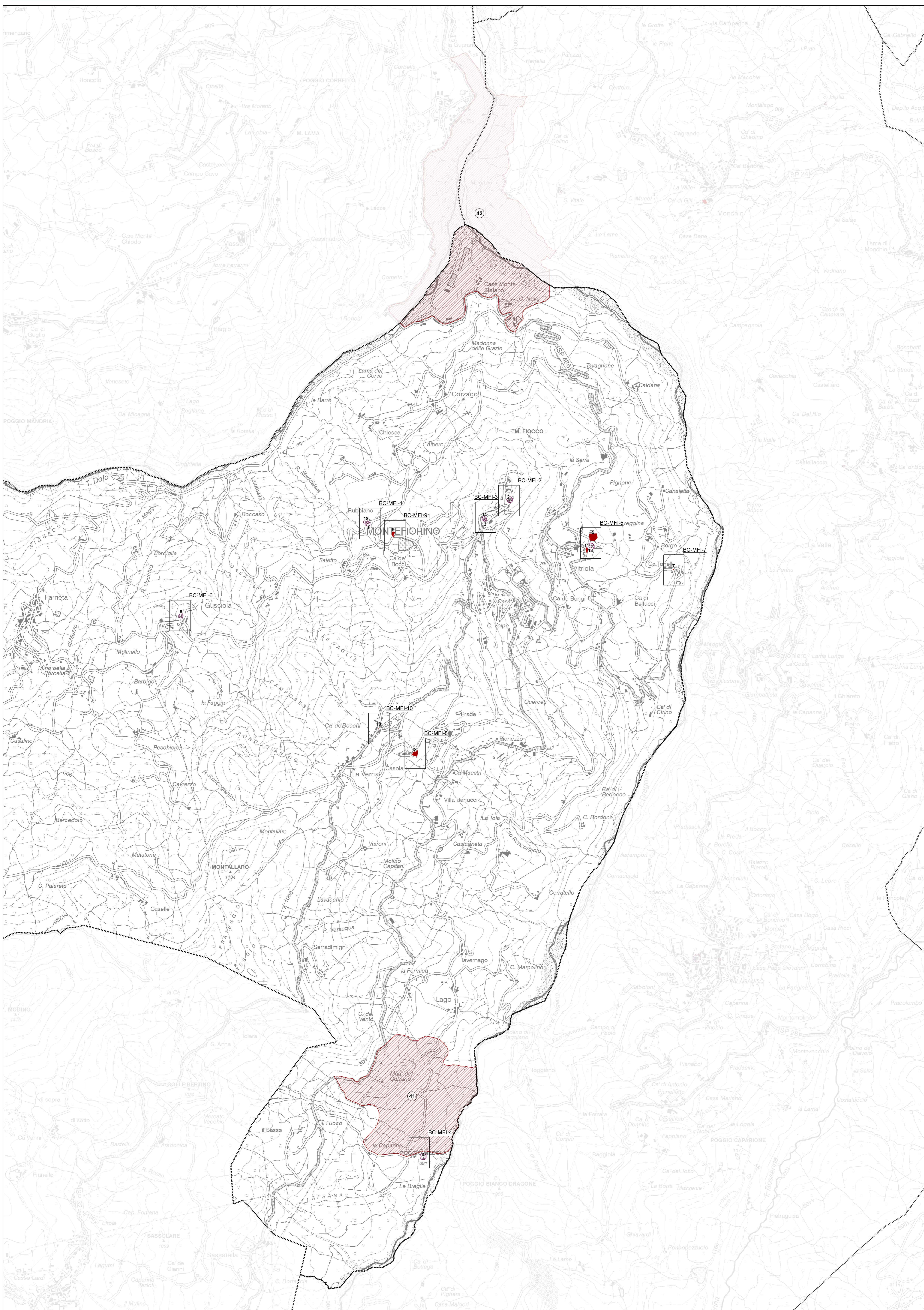



2016

## PIANO STRUTTURALE COMUNALE

redatto in forma associata dai comuni di

Montefiorino, Palagiano e Prignano sulla Secchia

MONTEFIORINO



# QC

## CARTA DEI BENI CULTURALI E PAESAGGISTICI

Progettisti  
Ezio Righi  
Claudio Fornaciari

Collaboratori  
Emiliano Righi  
Simona Rotegnia  
Simone Ruini  
Anna Trazzi

SETTEMBRE 2016

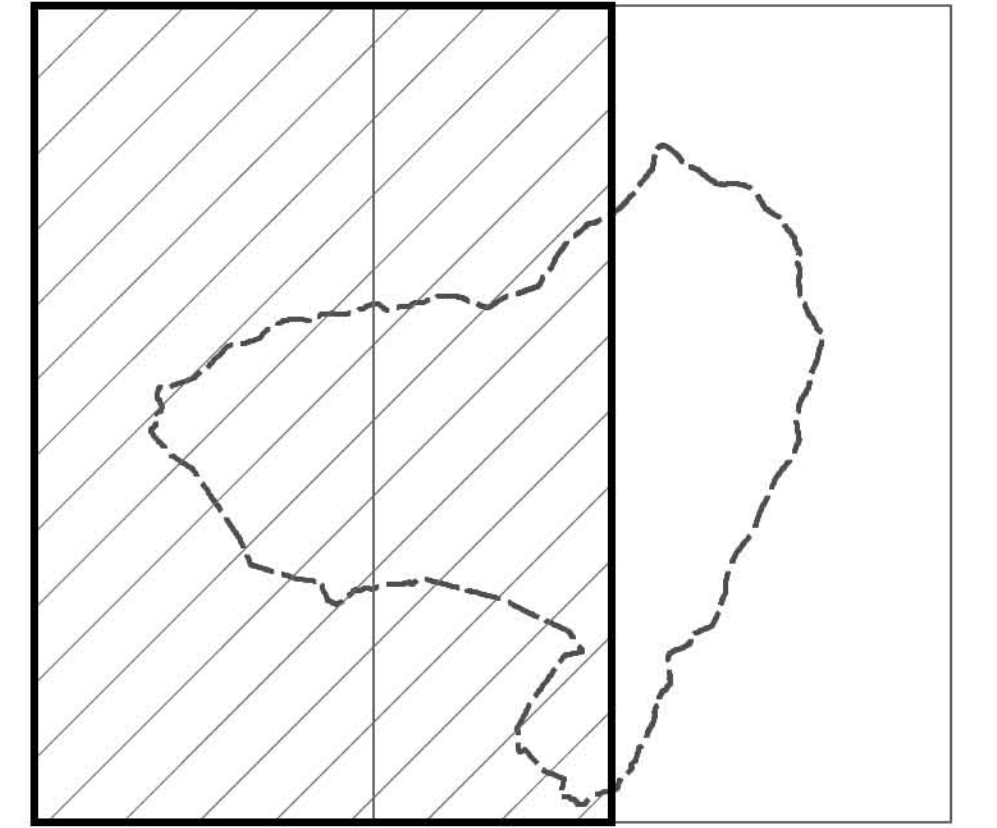

QUADRO D'UNIONE

<b>REFERIMENTO 1</b> NOME: Chiesa parrocchiale di S. Maria Assunta di Rubbiano COMUNE: Montefiorino PROPRIETA': Ecclesiastica CLASSE VINCOLO: Monumentale LEGGES: L. 3841/1939 art. 1, in data 09/09/1911 TIPO VINCOLO: Diretto PLANIMETRIA: Marcante FONTE: Comune di Montefiorino, Direc. Region. per i Beni Culturali e Paesaggistici dell'Emilia-Romagna gennaio 2015 AGGIORNAMENTO: gennaio 2015 NOTE: corrisponde alla particella C (parte) del foglio 12 (estratto di mappa schola ICCO) OSSERVAZIONI: Beni complessi - Beni presenti (2) Chiesa (DIX sec.) - Campanile (DIX sec.) - Cattedra	<b>REFERIMENTO 2</b> NOME: Avanti della Rocca di Montefiorino COMUNE: Montefiorino PROPRIETA': Pubblica CLASSE VINCOLO: Monumentale LEGGES: L. 3841/1939 art. 1, in data 30/08/1911 TIPO VINCOLO: Diretto PLANIMETRIA: Marcante FONTE: Comune di Montefiorino, Direc. Region. per i Beni Culturali e Paesaggistici dell'Emilia-Romagna gennaio 2015 AGGIORNAMENTO: gennaio 2015 NOTE: corrisponde alla particella 76 (parte) del foglio 16 (estratto di mappa schola ICCO) OSSERVAZIONI: Beni complessi - Beni presenti (2) Rocca/Castello (DIX sec.) - Torre (DIX sec.)	<b>REFERIMENTO 3</b> NOME: Torre del Mercato a Montefiorino COMUNE: Montefiorino PROPRIETA': Pubblica CLASSE VINCOLO: Monumentale LEGGES: L. 3841/1939 art. 1, in data 30/08/1911 TIPO VINCOLO: Diretto PLANIMETRIA: Marcante FONTE: Comune di Montefiorino, Direc. Region. per i Beni Culturali e Paesaggistici dell'Emilia-Romagna gennaio 2015 AGGIORNAMENTO: gennaio 2015 NOTE: corrisponde alla particella B del foglio 15 (estratto di mappa schola ICCO) OSSERVAZIONI: Beni individuali - Beni presenti: Torre (DIX sec.)	<b>REFERIMENTO 4</b> NOME: Avanti del Castello di Madota COMUNE: Montefiorino PROPRIETA': Pubblica CLASSE VINCOLO: Monumentale LEGGES: L. 3841/1939 art. 1, in data 19/11/1911 TIPO VINCOLO: Diretto PLANIMETRIA: Marcante FONTE: Comune di Montefiorino, Direc. Region. per i Beni Culturali e Paesaggistici dell'Emilia-Romagna gennaio 2015 AGGIORNAMENTO: gennaio 2015 NOTE: corrisponde alla particella 158 (parte) del foglio 50 OSSERVAZIONI: Beni individuali - Beni presenti: Rocca/Castello
<b>REFERIMENTO 5</b> NOME: Chiesa e canonica di S. Andrea Apostolo e pertinenze in Viterbo COMUNE: Montefiorino PROPRIETA': Ecclesiastica CLASSE VINCOLO: Monumentale LEGGES: L. 1089/1939 art. 4, in data 18/03/1873 - D. Lgs. 42/2004 art. 10 comma 1, art. 12 - Decreto Direzione Regionale (20/09/2011) TIPO VINCOLO: Diretto PLANIMETRIA: Marcante FONTE: Comune di Montefiorino, Direc. Region. per i Beni Culturali e Paesaggistici dell'Emilia-Romagna gennaio 2015 AGGIORNAMENTO: gennaio 2015 NOTE: corrisponde alla particella A, B, D, F, G, H, I, J, K, L, M, N, O, P, Q, R, S, T, U, V, W, X, Y, Z (indiviso) corrispondente la part. 872, 874 del foglio 17 Bene complesso - Beni presenti (6) Chiesa (DIX sec.) - Campanile (DIX sec.) - Canonica (DIX sec.) - Fabbricato abitativo - Fabbricato accessori (DIX sec.)	<b>REFERIMENTO 6</b> NOME: Chiesa parrocchiale di S. Leonardo di Gusciola COMUNE: Montefiorino PROPRIETA': Ecclesiastica CLASSE VINCOLO: Monumentale LEGGES: L. 1089/1939 art. 4, in data 06/12/1874 TIPO VINCOLO: Diretto PLANIMETRIA: Marcante FONTE: Comune di Montefiorino, Direc. Region. per i Beni Culturali e Paesaggistici dell'Emilia-Romagna gennaio 2015 AGGIORNAMENTO: gennaio 2015 NOTE: corrisponde alla particella A (parte) del foglio 23 (estratto di mappa schola ICCO) OSSERVAZIONI: Beni individuali - Beni presenti: Chiesa	<b>REFERIMENTO 7</b> NOME: Oratorio di S. Domenico in Viterbo COMUNE: Montefiorino PROPRIETA': Pubblica CLASSE VINCOLO: Monumentale LEGGES: L. 1089/1939 art. 4, in data 20/10/1982 TIPO VINCOLO: Diretto PLANIMETRIA: Marcante FONTE: Comune di Montefiorino, Direc. Region. per i Beni Culturali e Paesaggistici dell'Emilia-Romagna gennaio 2015 AGGIORNAMENTO: gennaio 2015 NOTE: corrisponde alla particella 268 del foglio 17 OSSERVAZIONI: Beni individuali - Beni presenti: Oratorio (DIX sec.) - Altare (Bene in scala Ca' Tondi)	<b>REFERIMENTO 8</b> NOME: Complesso edilizio della Chiesa parrocchiale di S. Matteo di Casola COMUNE: Montefiorino PROPRIETA': Ecclesiastica CLASSE VINCOLO: Monumentale LEGGES: L. 1089/1939 art. 4, in data 06/12/1874 TIPO VINCOLO: Diretto PLANIMETRIA: Marcante FONTE: Comune di Montefiorino, Direc. Region. per i Beni Culturali e Paesaggistici dell'Emilia-Romagna gennaio 2015 AGGIORNAMENTO: gennaio 2015 NOTE: corrisponde alla particella C, D, 225 del foglio 28 OSSERVAZIONI: Beni complessi - Beni presenti (2) Chiesa (DIX sec.) - Campanile (DIX sec.) - Canonica
<b>REFERIMENTO 9</b> NOME: Fabbricati nel Comune di Montefiorino COMUNE: Montefiorino PROPRIETA': Ecclesiastica CLASSE VINCOLO: Monumentale LEGGES: D. Lgs. 42/2004 art. 10 comma 1, art. 12 - Decreto Direzione Regionale (20/09/2011) TIPO VINCOLO: Diretto PLANIMETRIA: Marcante FONTE: Direzione Regionale per i Beni Culturali e Paesaggistici dell'Emilia-Romagna gennaio 2015 AGGIORNAMENTO: gennaio 2015 NOTE: corrisponde alle particelle 123, 154 del foglio 14 Bene complesso - Beni presenti (2) Casa (DIX sec.) - Fabbricato accessori - stadi (vicinati Rubiane Tavene)	<b>REFERIMENTO 10</b> NOME: Oratorio di Casabocchi COMUNE: Montefiorino PROPRIETA': Ecclesiastica CLASSE VINCOLO: Monumentale LEGGES: D. Lgs. 42/2004 art. 10 comma 1, art. 12 - Decreto Direzione Regionale (20/09/2011) TIPO VINCOLO: Diretto PLANIMETRIA: Marcante FONTE: Direzione Regionale per i Beni Culturali e Paesaggistici dell'Emilia-Romagna gennaio 2015 AGGIORNAMENTO: gennaio 2015 NOTE: corrisponde alla particella A del foglio 27 OSSERVAZIONI: Beni individuali - Beni presenti: Oratorio (DIX sec.) in località Ca' de' Bocchi (Casabocchi) nelle frazioni di Casola	<b>REFERIMENTO 11</b> NOME: Oratorio di S. Giuseppe a Viterbo COMUNE: Montefiorino PROPRIETA': Pubblica CLASSE VINCOLO: Monumentale LEGGES: D. Lgs. 42/2004 art. 10 comma 1, art. 12 - Decreto Direzione Regionale (11/02/2010) TIPO VINCOLO: Diretto PLANIMETRIA: Marcante FONTE: Direzione Regionale per i Beni Culturali e Paesaggistici dell'Emilia-Romagna gennaio 2015 AGGIORNAMENTO: gennaio 2015 NOTE: corrisponde alla particella A, 221, 222 del foglio 16 OSSERVAZIONI: Beni individuali - Beni presenti: Oratorio (DIX sec.)	<b>REFERIMENTO 12</b> NOME: Canonica della Chiesa parrocchiale di S. Maria Assunta di Rubbiano COMUNE: Montefiorino PROPRIETA': Ecclesiastica CLASSE VINCOLO: Monumentale LEGGES: D. Lgs. 42/2004 art. 10 comma 1 (spe legi) TIPO VINCOLO: Diretto PLANIMETRIA: Marcante FONTE: Direzione Regionale per i Beni Culturali e Paesaggistici dell'Emilia-Romagna gennaio 2015 AGGIORNAMENTO: gennaio 2015 NOTE: corrisponde alla particella 120 (parte) del foglio 12 OSSERVAZIONI: Beni individuali - Beni presenti: Canonica (struttura d'impiego per A. n. 13, part. 205)
<b>REFERIMENTO 13</b> NOME: Cantiero di Viterbo COMUNE: Montefiorino PROPRIETA': Pubblica CLASSE VINCOLO: Monumentale LEGGES: D. Lgs. 42/2004 art. 10 comma 1 (spe legi) TIPO VINCOLO: Diretto PLANIMETRIA: Marcante FONTE: Direzione Regionale per i Beni Culturali e Paesaggistici dell'Emilia-Romagna gennaio 2015 AGGIORNAMENTO: gennaio 2015 NOTE: corrisponde alla particella C del foglio 17 OSSERVAZIONI: Beni individuali - Beni presenti: Cantiero	<b>REFERIMENTO 14</b> NOME: Chiesa parrocchiale della Beata Vergine di Loreto e Cristo Re COMUNE: Montefiorino PROPRIETA': Ecclesiastica CLASSE VINCOLO: Monumentale LEGGES: D. Lgs. 42/2004 art. 10 comma 1 (spe legi) TIPO VINCOLO: Diretto PLANIMETRIA: Marcante FONTE: Direzione Regionale per i Beni Culturali e Paesaggistici dell'Emilia-Romagna gennaio 2015 AGGIORNAMENTO: gennaio 2015 NOTE: corrisponde alla particella A (parte) del foglio 15 OSSERVAZIONI: Beni complessi - Beni presenti: Chiesa	<b>REFERIMENTO 15</b> NOME: Zona di Monte Calvario e di Poggio Medole COMUNE: Montefiorino PROPRIETA': Pubblica CLASSE VINCOLO: Monumentale LEGGES: L. 1461/1939 art. 1, in data 01/09/1985 TIPO VINCOLO: Diretto PLANIMETRIA: Marcante FONTE: Regione Emilia-Romagna: archivio documentale per i beni paesaggistici AGGIORNAMENTO: luglio 2018 NOTE: cartografia su base I.G.M. in scala 1:25.000 OSSERVAZIONI: intervento di D.M. del 21/08/1984	<b>REFERIMENTO 16</b> NOME: Area posta alle confluenze dei torrenti Dolo e Dragone COMUNE: Montefiorino, Palagiano PROPRIETA': Pubblica CLASSE VINCOLO: Monumentale LEGGES: L. 1461/1939 art. 1, in data 01/09/1985 TIPO VINCOLO: Diretto PLANIMETRIA: Marcante FONTE: Regione Emilia-Romagna: archivio documentale per i beni paesaggistici AGGIORNAMENTO: gennaio 2015 NOTE: cartografia su base I.G.M. in scala 1:25.000 OSSERVAZIONI: intervento di D.M. del 21/08/1984

### Legenda

#### Classe del vincolo: Monumentale

Planimetria esistente

- 1 - Chiesa parrocchiale di S. Maria Assunta di Rubbiano
- 2 - Avanti della Rocca di Montefiorino
- 3 - Torre del Mercato a Montefiorino
- 4 - Avanti del Castello di Madota
- 5 - Chiesa parrocchiale di S. Leonardo di Gusciola
- 6 - Canonica della Chiesa parrocchiale di S. Maria Assunta di Rubbiano
- 7 - Cantiero di Viterbo
- 8 - Chiesa e canonica di S. Andrea Apostolo e pertinenze a Viterbo
- 9 - Oratorio di S. Domenico a Viterbo (Ca' Tondi)
- 10 - Complesso edilizio della Chiesa parrocchiale di S. Matteo a Casola
- 11 - Fabbricati nel Comune di Montefiorino (Rubbiano Tavene)
- 12 - Oratorio di Casabocchi
- 13 - Canonica della Chiesa parrocchiale di S. Maria Assunta di Rubbiano
- 14 - Chiesa parrocchiale della Beata Vergine di Loreto e Cristo Re

#### Planimetria mancante

- 15 - Chiesa parrocchiale di S. Andrea Apostolo e pertinenze a Viterbo
- 16 - Oratorio di S. Domenico a Viterbo (Ca' Tondi)
- 17 - Complesso edilizio della Chiesa parrocchiale di S. Matteo a Casola
- 18 - Fabbricati nel Comune di Montefiorino (Rubbiano Tavene)
- 19 - Oratorio di Casabocchi
- 20 - Canonica della Chiesa parrocchiale di S. Maria Assunta di Rubbiano
- 21 - Cantiero di Viterbo
- 22 - Chiesa e canonica di S. Andrea Apostolo e pertinenze a Viterbo
- 23 - Oratorio di S. Domenico a Viterbo (Ca' Tondi)
- 24 - Complesso edilizio della Chiesa parrocchiale di S. Matteo a Casola
- 25 - Fabbricati nel Comune di Montefiorino (Rubbiano Tavene)
- 26 - Oratorio di Casabocchi
- 27 - Canonica della Chiesa parrocchiale di S. Maria Assunta di Rubbiano
- 28 - Chiesa parrocchiale della Beata Vergine di Loreto e Cristo Re

#### Schede di riferimento (1:1000) allegate

Classe del vincolo: Paesaggistico

- 39 - Zona di Monte Calvario e di Poggio Medole
- 42 - Area posta alla confluenza dei torrenti Dolo e Dragone

