

QUADRO D'UNIONE

LEGENDA - cartografia di RUE

- Base cartografica**
- ☒ Confine comunale
 - ▨ Fabbricati catastali
 - ▭ Particelle catastali (isopse 5 metri)
- L'assetto e la qualità degli insediamenti**
- ▭ Delimitazione di ambito elementare
 - ▨ Aree con funzioni residenziali (art. 20.10.60)
 - ▨ Aree con funzioni produttive (art. 20.10.90)
 - ▨ Aree con funzioni terziarie (art. 20.10.60)
 - ▨ Aree per attrezzature e spazi collettivi di livello locale (art. 20.10.60)
 - ▨ Aree per attrezzature e spazi collettivi di livello territoriale (art. 20.10.60)
 - ▨ Aree destinate a verde privato (art. 90.10.40)
 - ▨ Aree regolate da PUA (art. 20.10.100)
 - ▨ Funzioni residenziali e spazi e attrezzature collettive
 - ▭ Fabbricato costituito di centro aziendale (Capo 100.40)
 - ◇ Riqualificazione e integrazione con il contesto (art. 100.10.10)
 - ✚ Distributori di carburante (art. 120.20.90)
 - ✚ Isole ecologiche (art. 90.10.30)
 - ♻️ Depuratore
- La sicurezza e la salute sul territorio**
- ▭ Fasce di attenzione alle frane attive (art. 40.10.15)
 - ▭ Perimetri di rispetto dalle condotte forzate (art. 70.30.30)

- La tutela del paesaggio**
- ⊗ Costruzioni con impatto sul paesaggio (art. 60.10.150)
 - ⊙ Patrimonio arboreo protetto (art. 60.10.170)

- La tutela del patrimonio culturale**
- ⚑ Monumento commemorativo del territorio (art. 50.20.50)
 - ⚑ Massa (art. 50.20.50)

MONTEFIORINO

Progettisti
 Ezio Righi
 Claudio Formacian

Collaboratori
 Emiliano Righi
 Simona Roteglia
 Simone Ruffi
 Anna Trazzi

novembre 2017

1
TAVOLA
 1:5.000

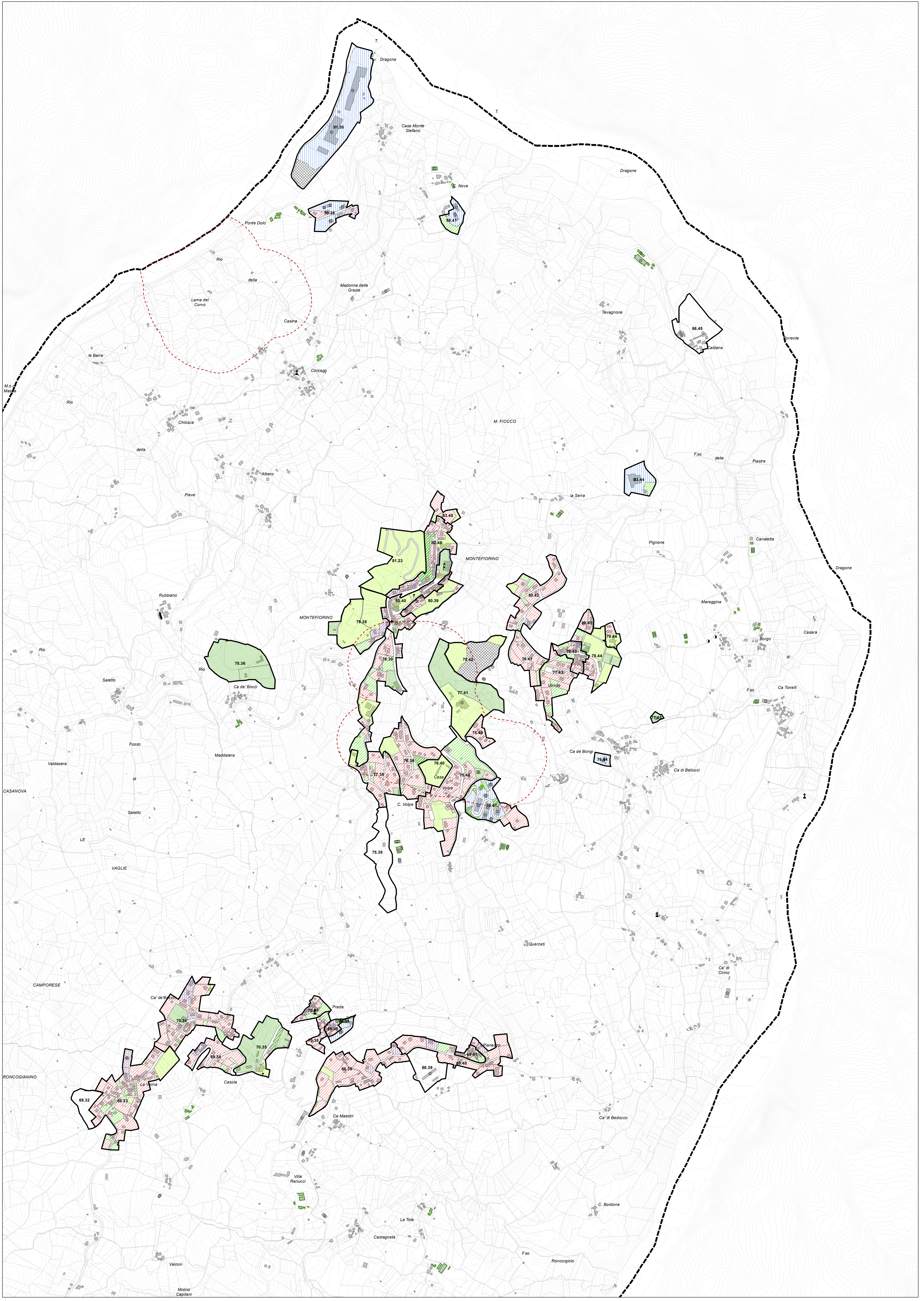



QUADRO D'UNIONE

LEGENDA - cartografia di RUE

Base cartografica

- Confine comunale
- Fabbricati catastali
- Perfezionati catastali
(toppea (5 metri))

L'assetto e la qualità degli insediamenti

- Delimitazione di ambito elementare
- Aree con funzioni residenziali (art. 20.10.60)
- Aree con funzioni produttive (art. 20.10.90)
- Aree con funzioni terziarie (art. 20.10.60)
- Aree per attrezzature e spazi collettivi di livello locale (art. 20.10.60)
- Aree per attrezzature e spazi collettivi di livello territoriale (art. 20.10.60)
- Aree destinate a verde privato (art. 90.10.40)
- Aree regolate da PUA (art. 20.10.100)
- Funzioni residenziali e spazi e attrezzature collettive
- Fabbricato costituivo di centro aziendale (Capo 100.40)
- Riqualificazione e integrazione con il contesto (art. 100.10.10)
- Distributori di carburante (art. 120.20.90)
- Isole ecologiche (art. 90.10.30)
- Depuratore

La sicurezza e la salute sul territorio

- Fasce di attenzione alle frane attive (art. 40.10.15)
- Perimetri di rispetto dalle condotte forzate (art. 70.30.30)

La tutela del paesaggio

- Costruzioni con impatto sul paesaggio (art. 60.10.150)
- Patrimonio arboreo protetto (art. 60.10.170)

La tutela del patrimonio culturale

- Monumento commemorativo del territorio (art. 50.20.50)
- Massa (art. 50.20.50)

MONTEFIORINO

Progettisti
 Ezio Righi
 Claudio Fornaciani

Collaboratori
 Emiliano Righi
 Simona Roteglia
 Simone Ruffi
 Anna Trazzi

novembre 2017



2
TAVOLA
 1:5.000

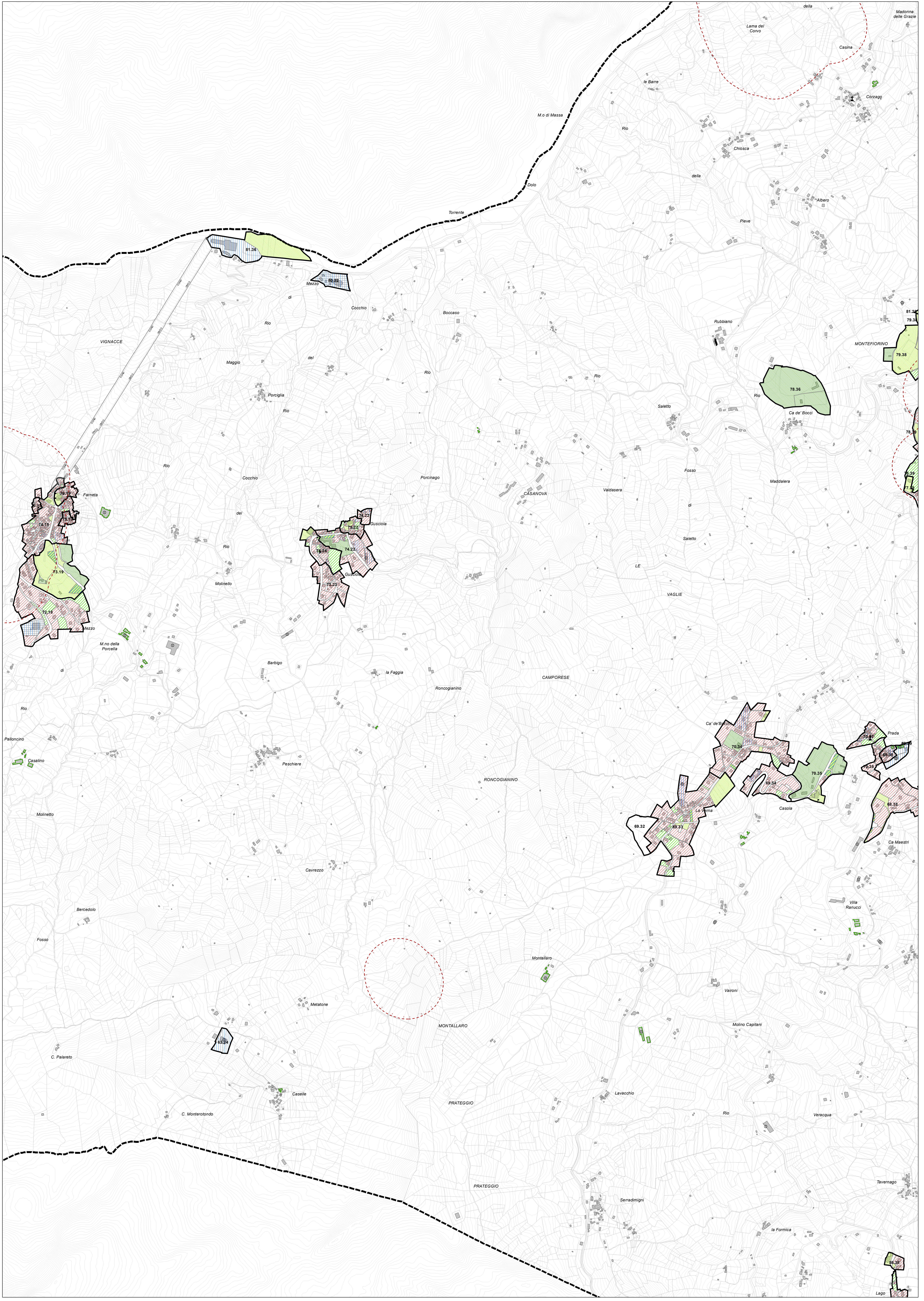

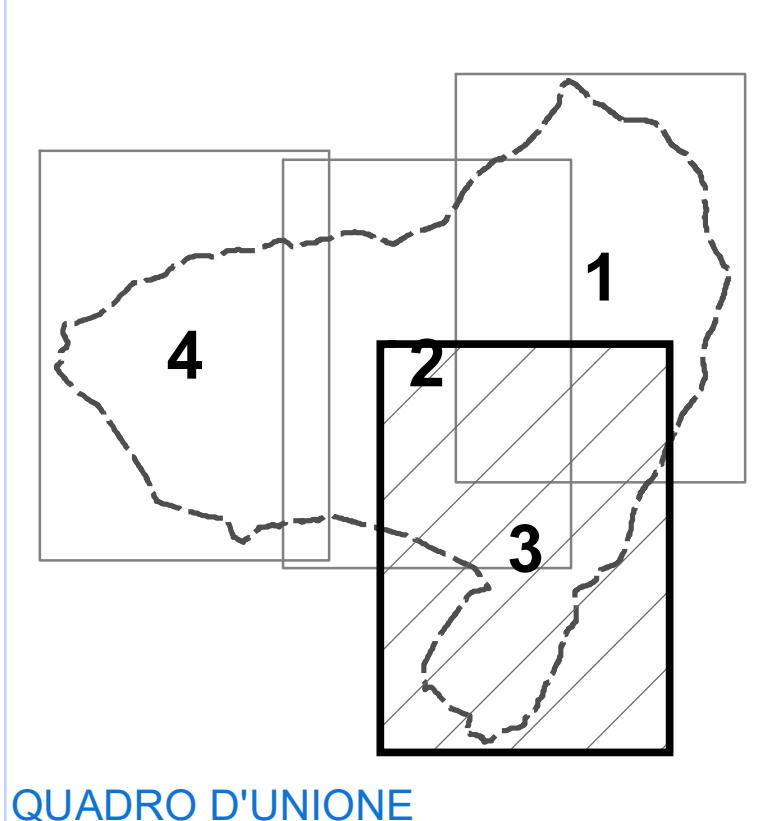

QUADRO D'UNIONE

LEGENDA - cartografia di RUE

Base cartografica

- ☒ Confine comunale
- Fabbricati catastali
- Perfezionati catastali (isopse 5 metri)

L'assetto e la qualità degli insediamenti

- ▭ Delimitazione di ambito elementare
- ▨ Aree con funzioni residenziali (art. 20 10 60)
- ▨ Aree con funzioni produttive (art. 20 10 90)
- ▨ Aree con funzioni terziarie (art. 20 10 60)
- ▨ Aree per attrezzature e spazi collettivi di livello locale (art. 20 10 60)
- ▨ Aree per attrezzature e spazi collettivi di livello territoriale (art. 20 10 60)
- ▨ Aree destinate a verde privato (art. 90 10 40)
- ▨ Aree regolate da PUA (art. 20 10 100)
- ▨ Funzioni residenziali e spazi e attrezzature collettive
- ▨ Fabbricato costituente di centro aziendale (Capo 100 40)
- ◇ Riqualificazione e integrazione con il contesto (art. 100 10 10)
- ✚ Distributori di carburante (art. 120 20 90)
- ✚ Isole ecologiche (art. 90 10 30)
- ♻️ Depuratore

La sicurezza e la salute sul territorio

- ▭ Fasce di attenzione alle frane attive (art. 40 10 15)
- ▭ Perimetri di rispetto dalle condotte forzate (art. 70 30 30)

La tutela del paesaggio

- ⊗ Costruzioni con impatto sul paesaggio (art. 60 10 150)
- ⊙ Patrimonio arboreo protetto (art. 60 10 170)

La tutela del patrimonio culturale

- ⌄ Monumento commemorativo del territorio (art. 50 20 50)
- ⌄ Masea (art. 50 20 50)



3 TAVOLA 1:5.000

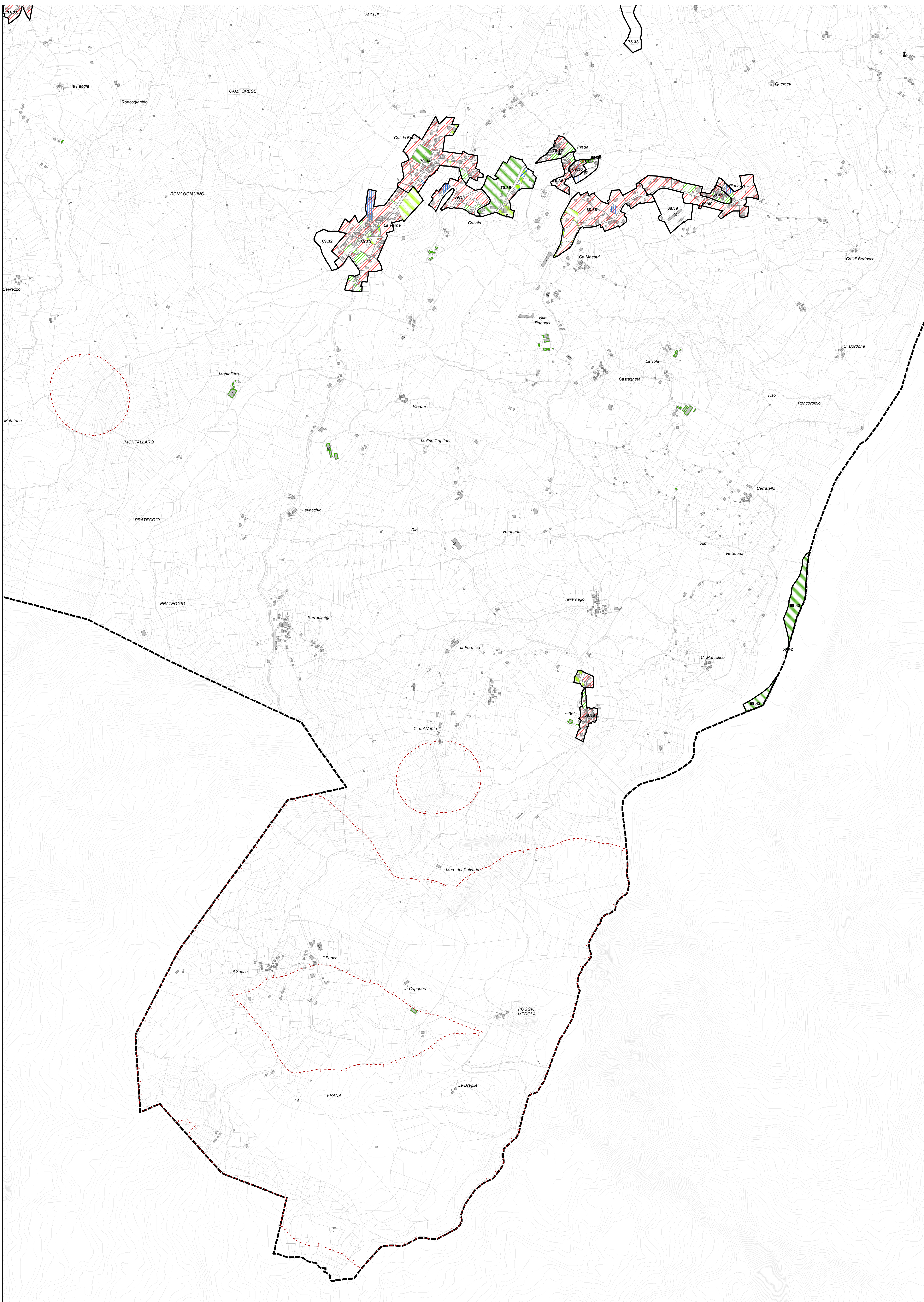

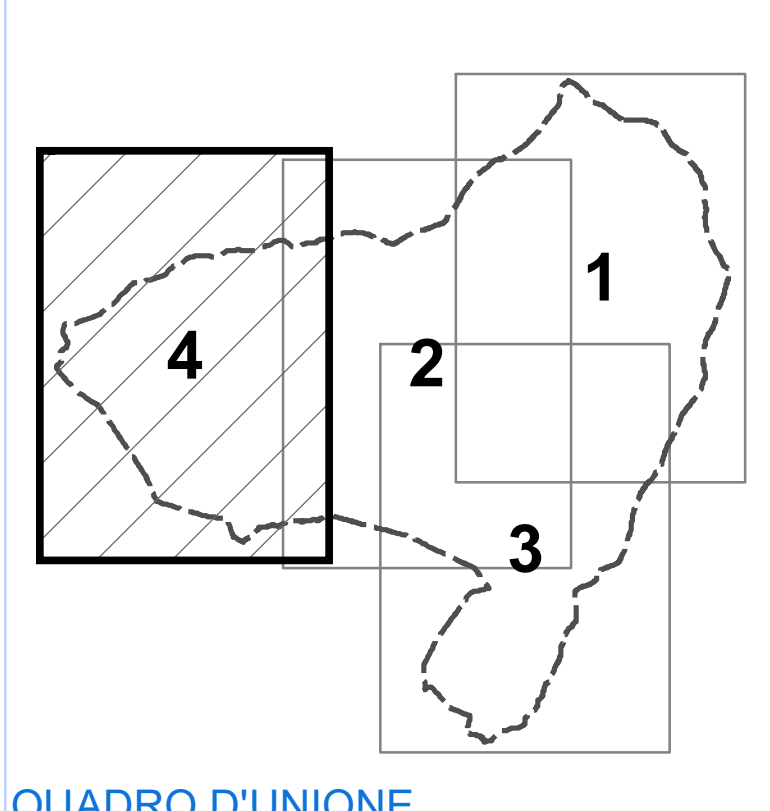

QUADRO D'UNIONE

LEGENDA - cartografia di RUE

Base cartografica

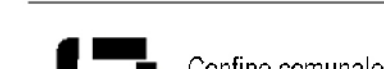

Confine comunale



Fabbricati catastali



Particelle catastali

(scoppe 5 metri)

L'assetto e la qualità degli insediamenti

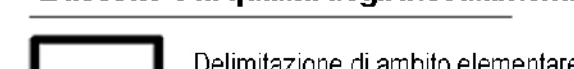

Delimitazione di ambito elementare



Aree con funzioni residenziali (art. 20 10 60)

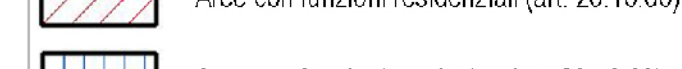

Aree con funzioni produttive (art. 20 10 90)



Aree con funzioni terziarie (art. 20 10 60)

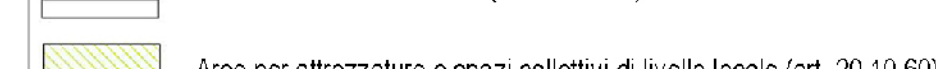

Aree per attrezzature e spazi collettivi di livello locale (art. 20 10 60)

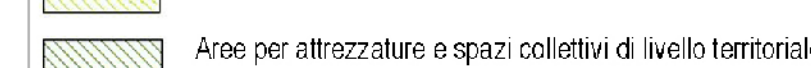

Aree per attrezzature e spazi collettivi di livello territoriale (art. 20 10 60)

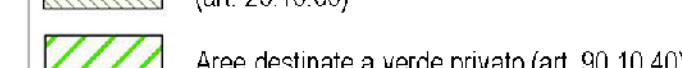

Aree destinate a verde privato (art. 90 10 40)



Aree regolate da PUA (art. 20 10 100)



Funzioni residenziali e spazi e attrezzature collettive

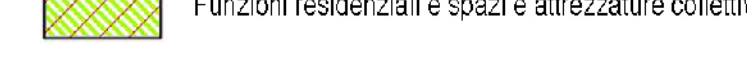

Fabbricato costitutivo di centro aziendale (Capo 100 40)

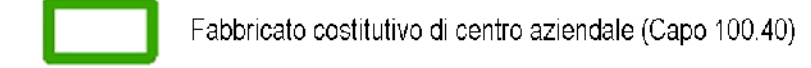

Riqualificazione e integrazione con il contesto (art. 100 10 10)

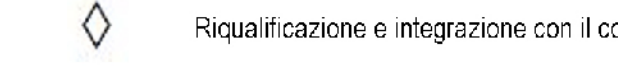

Distributori di carburante (art. 120 20 90)



Isole ecologiche (art. 90 10 30)



Dapuratore

La sicurezza e la salute sul territorio

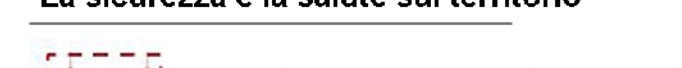

Fasce di attenzione alle frane attive (art. 40 10 15)



Perimetri di rispetto dalle condotte forzate (art. 70 30 30)

La tutela del paesaggio

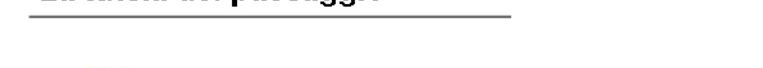

Costruzioni con impatto sul paesaggio (art. 80 10 150)

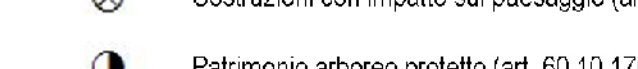

Patrimonio arboreo protetto (art. 60 10 170)

La tutela del patrimonio culturale

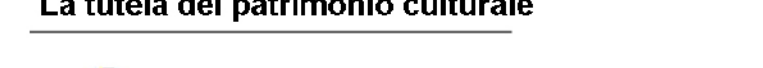

Monumento commemorativo del territorio (art. 50 20 50)

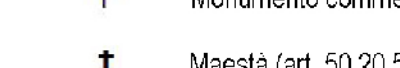

Monumenti (art. 50 20 50)

